Ricardo Rocha
rr@cbcity.pt

Ref
CB03-1367
Digitalize o código QR para ver a propriedade

O seu próximo lar é na Casa do Largo - T0+1 no bairro mais cool de Lisboa

Lisboa, Lisboa

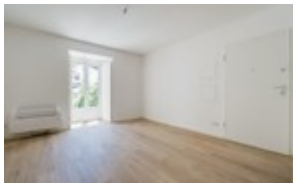

1 Quarto(s)

1 WCs

55,7 m² Área Bruta

0 m² Área Terreno

B- CLASSE ENERGÉTICA

295 500 €

CB03-1367

AMI Licença AMI 9513

Características

- Certificação energética: B-

O seu próximo lar é na Casa do Largo - T0+1 no bairro mais cool de Lisboa

Apresentamos este charmoso apartamento T0+1 no rés-do-chão da Casa do Largo, perfeitamente integrado no vibrante Bairro do Intendente. Com 55,7 m² de área privativa, este espaço compacto e funcional foi concebido para proporcionar conforto e praticidade no dia a dia.

Este imóvel faz parte de um edifício histórico cuidadosamente reabilitado, onde cada detalhe foi pensado para conjugar o encanto da arquitetura tradicional lisboeta com as exigências da vida contemporânea. O rés-do-chão oferece uma acessibilidade única e um ambiente tranquilo, ideal para quem valoriza a comodidade.

Viver na Casa do Largo significa estar no epicentro da criatividade lisboeta. O Largo do Intendente está literalmente à porta, proporcionando acesso imediato a uma comunidade multicultural e dinâmica. Desfrute de cafés acolhedores, restaurantes autênticos, galerias de arte emergentes, espaços culturais e uma vida noturna vibrante - tudo a poucos minutos a pé.

Esta é uma oportunidade única de investir num apartamento que combina localização privilegiada, design contemporâneo e um preço atrativo. Perfeito para primeira habitação, investimento ou para quem procura o verdadeiro espírito de Lisboa.