Tel:

430 000 € | Ref. TH026 | Vila do Bispo

4	3	✖	111 m²	121,45 m²	✖	1971

A propriedade tem duas entradas, uma a norte e outra a sul, acessível por duas ruas paralelas. A moradia actualmente tem duas habitações independentes, com a possibilidade de usar uma entrada exclusiva para cada uma. A porta sul dá acesso direto ao piso térreo onde podemos encontrar uma sala de estar e jantar, uma cozinha, 3 quartos e duas casas de banho, uma é privativa. A cozinha dá acesso ao quintal comum aos dois pisos. O acesso ao piso superior é feito pelo quintal, onde se encontra também a porta norte. O piso superior foi convertido numa habitação com uma sala de estar, uma sala de jantar com kitchenette, um quarto e uma casa de banho. Actualmente existe um projeto de arquitectura em fase de aprovação na Câmara Municipal, para registar este piso nas condições atuais. Esta moradia pose ser a sua próxima habitação permanente com o potencial de investimento em arrendamento sazonal ou anual. - REF: TH026

AMI: 9767 | Rua do Barranco, Bloco V/VI Loja 62, Carvoeiro, 8400 - 508,

Tel: +351 282 354 140 | Email: algarveleads@fineandcountry.com

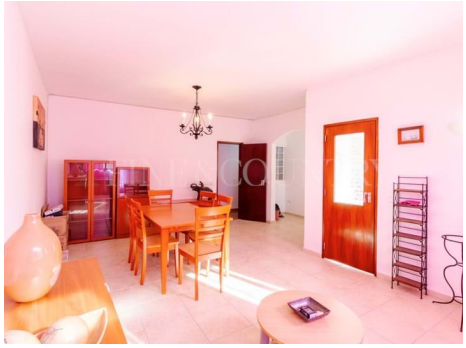

• Ano de construção: 1971

• Certificação energética: F