FINE & COUNTRY

Tel: +351 917 170 448
jorge.p@fineandcountry.com

2 495 000 € | Ref. FC628GTW | Loulé

4	4	✔	247 m²	870 m²	✖	2017

Inserida numa das zonas mais prestigiadas de Vilamoura, esta moradia moderna de 3+1 quartos combina privacidade, conforto e vistas magníficas sobre o campo de golfe. Situada num condomínio exclusivo com segurança 24 horas, a propriedade encontra-se num lote de 870 m² e oferece um ambiente tranquilo e sofisticado, a poucos minutos da marina e da praia. A arquitetura contemporânea, as linhas limpas e os acabamentos de elevada qualidade criam uma casa acolhedora, ideal para residência permanente ou refúgio de férias. O piso principal integra três elegantes quartos em suíte, uma ampla sala de estar e jantar com lareira a bioetanol e janelas de vidro que enquadram o jardim, a piscina e o campo de golfe. A cozinha é prática e luminosa, apoiada por uma lavandaria independente. Todos os espaços foram concebidos para proporcionar conforto e funcionalidade. No piso inferior, encontra um quarto adicional em suíte, uma divisão de arrumos e uma garagem espaçosa. No exterior, a piscina aquecida e o jardim paisagístico criam o cenário perfeito para momentos de lazer e convívio. A moradia está equipada com um sist...

FINE & COUNTRY

Tel: +351 917 170 448
jorge.p@fineandcountry.com

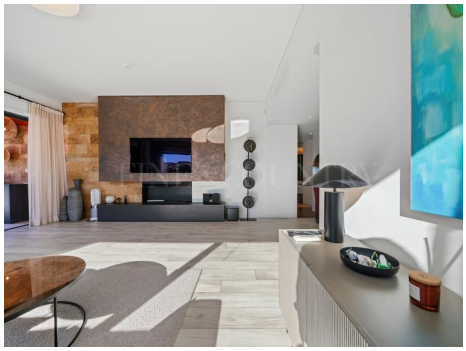

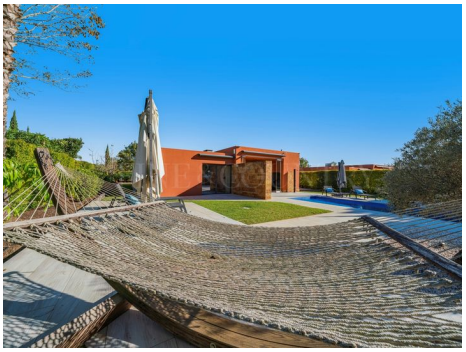

Tel: +351 917 170 448
jorge.p@fineandcountry.com

- Ar condicionado
- Lareira: Gás, Etanol
- Cozinha equipada
- Jardim
- Piscina
- Detalhes da piscina: Aquecida, Cloro
- Ano de construção: 2017
- Eletricidade: Rede pública
- Completamente vedado
- Totalmente mobilado
- Esgoto público
- Segurança: Alarme, Segurança 24/7, Câmaras de vigilância
- Painéis solares para água quente
- Água: Rede pública
- Domótica
- Lareira com recuperador de calor
- Terreno vedado
- Detalhes do jardim: Privado, Paisagistico, Maduro
- Tipo de piscina: Privada
- Proximidade: Praia, Campo golfe, Restaurantes, Cidade, Escolas
- Drenagem (esgotos): Rede pública
- Certificação energética: B
- Vedado e com portão
- Lavandaria
- Condomínio privado
- Orientação solar: Oeste
- Vistas: Vista golfe, Vista piscina
- Janelas: Vidros duplos, Estores elétricos