Tel: +351 936 746 564
tiago.c@fineandcountry.com

5 200 000 € | Ref. FC630GTA | Loulé

5	6	✔	665 m²	1640 m²	✔	2026

Situada num lote elevado e numa rua sem saída do prestigiado Vila Sol Golf Resort, esta magnífica moradia 4+1 quartos encontra-se em construção, com conclusão prevista para fevereiro de 2026. Com uma arquitetura contemporânea de linhas marcantes e acabamentos de excelência, a propriedade combina design, conforto e funcionalidade. A sua localização é privilegiada — apenas a 300 metros da zona comercial do resort e a menos de 1 km do clube de golfe, oferecendo privacidade e conveniência no coração do Algarve. Implantada num lote de 1.640 m², a moradia apresenta uma área coberta de 665 m², complementada por um amplo rooftop com bar, jacuzzi e zona de lounge. O piso térreo oferece uma generosa área social em open space com sala de estar e jantar e uma cozinha italiana moderna com ilha, enquadrada por janelas panorâmicas minimalistas que inundam o espaço de luz natural e ligam o interior ao terraço da piscina. O piso superior é dedicado aos quartos em suíte, incluindo a suíte principal com closet, casa de banho privativa e terraço exclusivo. O piso inferior foi projetado para lazer e versatilidade, com ...

Tel: +351 936 746 564
tiago.c@fineandcountry.com

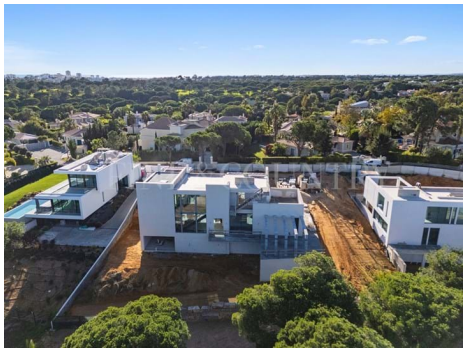

Tel: +351 936 746 564
tiago.c@fineandcountry.com

- Ar condicionado
- Salamandra
- Lareira a lenha
- Jardim
- Piscina
- Detalhes da piscina: Aquecida, Cloro, Com duche
- Cave
- Varanda
- Drenagem (esgotos): Rede pública
- Certificação energética: A+
- Vedado e com portão
- Lavandaria
- Despensa
- Esgotos
- Painéis solares para água quente
- Terraço
- Piso radiante e arrefecimento
- Vistas: Vista golfe, Vista cidade, Vista piscina
- Janelas: Vidros duplos
- Lareira: Lenha
- Cozinha equipada
- Terreno vedado
- Detalhes do jardim: Privado, Paisagistico, Irrigação automática, Churrasqueira, Irrigação
- Tipo de piscina: Privada
- Proximidade: Praia, Campo golfe, Restaurantes, Cidade, Farmácia, Transportes Públicos, Escolas, Piscinas Públicas
- Ano de construção: 2026
- Aquecimento central: Eléctrico
- Eletricidade: Rede pública
- Completamente vedado
- Garagem
- Esgoto público
- Terraço na cobertura
- Orientação solar: Sul
- Arrecadação / despensa
- Pavimento aquecido : Elétrico
- Lavandaria
- Água: Rede pública