FINE & COUNTRY

Tel: +351 936 746 564
tiago.c@fineandcountry.com

1 375 000 € | Ref. FC626GTW | Loulé

3	4	✔	338 m²	0 m²	✔	2015

Localizada na tranquila zona de Betunes, em Loulé, esta elegante moradia de 3 quartos combina na perfeição o charme tradicional algarvio com o conforto moderno. Inserida num condomínio privado composto por apenas quatro moradias, oferece privacidade, design cuidado e um estilo de vida relaxado a poucos minutos da cidade de Loulé. A propriedade beneficia de vistas de mar ao longe a partir do primeiro andar, bem como de várias áreas exteriores de lazer. A moradia desenvolve-se em três níveis, cuidadosamente pensados tanto para a vida familiar como para receber convidados. O piso térreo apresenta uma sala de estar e jantar em plano aberto, com um ligeiro desnível que cria uma divisão subtil dos ambientes, e que se prolonga harmoniosamente para o terraço coberto com biopérgola e toldos retráteis, perfeitos para desfrutar do exterior nos meses mais quentes. Uma cozinha totalmente equipada, um terceiro quarto e uma casa de banho de apoio completam este piso. No piso superior encontram-se duas amplas suites, ambas com agradáveis vistas para a linha de costa. No piso inferior, a ampla cave oferece uma ve...

FINE & COUNTRY

Tel: +351 936 746 564
tiago.c@fineandcountry.com

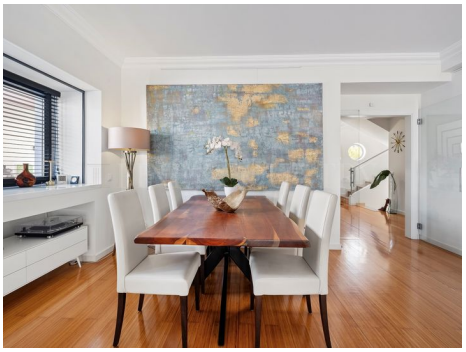

Tel: +351 936 746 564
tiago.c@fineandcountry.com

- Ar condicionado
- Cozinha equipada
- Jardim
- Piscina
- Detalhes da piscina: Aquecida, Com duche
- Ano de construção: 2015
- Drenagem (esgotos): Rede pública
- Certificação energética: C
- Vedado e com portão
- Garagem
- Tipo de estacionamento: Exterior
- Esgoto público
- Localização tranquila
- Esgotos
- Arrecadação / despensa
- Vistas: Vista campo , Vista cidade
- Janelas: Vidros duplos, Redes mosquiteiras
- Internet: Fibra ótica
- Terreno vedado
- Detalhes do jardim: Privado, Maduro, Irrigação automática, Churrasqueira, Irrigação
- Tipo de piscina: Privada
- Proximidade: Zona comercial, Restaurantes, Cidade, Hospital, Escolas
- Aquecimento central: Gás
- Eletricidade: Rede pública
- Completamente vedado
- Totalmente mobilado
- Abrigo para carro ("Carport")
- Lavandaria
- Condomínio privado
- Segurança: Alarme
- Orientação solar: Sul
- Lavandaria
- Água: Rede pública