Tel: +351 917 843 631
z.hawker@fineandcountry.com

1 100 000 € | Ref. TB_A2_02*Q | Portimão

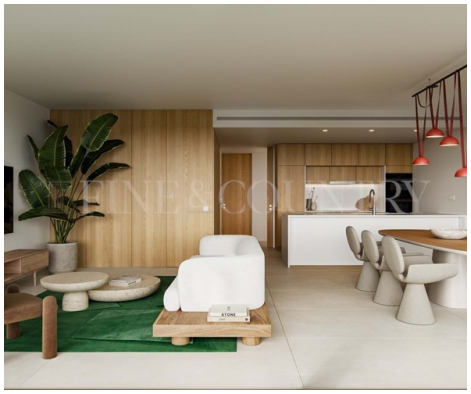

3	2	✔	276 m²	0 m²	✔	2026

Situado numa zona tranquila a apenas cinco minutos da praia, o Alvôr The Breeze apresenta um conjunto de 24 apartamentos modernos concebidos para oferecer uma experiência de vida confortável e descontraída no Algarve. O empreendimento está localizado em dois edifícios rodeados por jardins paisagísticos, piscinas e uma entrada privada com controlo de acesso. Cada apartamento alia a arquitetura contemporânea ao enquadramento natural envolvente. As unidades de dois e três quartos destacam-se pelos espaços amplos e luminosos, enquanto as penthouses beneficiam de terraços exteriores privados e piscinas exclusivas. Todas as frações dispõem de acesso à garagem subterrânea com pontos de carregamento para veículos elétricos, bem como a zonas comuns que incluem ginásio, sala de ioga e Club House. Projetado pelo atelier Costa Lima Arquitectos, o Alvôr The Breeze combina design elegante e sustentabilidade, integrando painéis solares e sistemas energeticamente eficientes. Localizado a poucos minutos de Portimão, dos campos de golfe e da autoestrada A22, representa uma excelente oportunidade para uma casa mo...

Tel: +351 917 843 631
z.hawker@fineandcountry.com

Tel: +351 917 843 631
z.hawker@fineandcountry.com

- Pré-instalação de ar condicionado
- Cozinha equipada
- Detalhes do jardim: Comum
- Tipo de piscina: Comum
- Ano de construção: 2026
- Drenagem (esgotos): Rede pública
- Certificação energética: Isento
- Garagem
- Ginásio
- Sistema de ventilação mecânica
- Painéis solares para água quente
- Vistas: Vista mar
- Água: Rede pública
- Casa de banho de serviço
- Roupeiros embutidos
- Jardim
- Piscina
- Proximidade: Campo golfe, Zona comercial, Escolas, Restaurantes, Cidade
- Varanda
- Eletricidade: Rede pública
- Vedado e com portão
- Tipo de estacionamento: Interior
- Elevador
- Condomínio privado
- Sistema de entrada com vídeo
- A poucos passos da praia
- Janelas: Vidros duplos, Estores elétricos