Tel:

950 000 € | Ref. VA100 | Aljezur

4	5	✖	232 m²	465 m²	✖	2024

Moderna Moradia Chave na Mão de 4 Quartos com Piscina e Garagem no Espartal, Aljezur Apresenta-se esta elegante moradia de construção recente de 232 m², implantada num lote de 465 m², localizada na urbanização Espartal, a uma curta distância a pé da deslumbrante praia do Monte Clérigo, com vistas panorâmicas do mar a partir do piso superior. Distribuição da Propriedade: Rés-do-chão: Cozinha, sala de jantar e sala de estar em conceito aberto, com acesso direto ao terraço traseiro e piscina orientada a sul; dois quartos em suíte; acesso à garagem. Piso superior: Dois quartos em suíte, ambos com varandas privadas e vistas distantes do mar. Todos os quartos são espaçosos, dispõem de roupeiros embutidos e casas de banho privativas. A cozinha está semi-equipada, pronta para receber eletrodomésticos à escolha do comprador. Características e Equipamentos: Estores elétricos em toda a casa Ar condicionado em todas as divisões Aquecimento solar de água Ligação à rede de drenagem, eletricidade e água Detalhes da Propriedade: Localização: Urbanização Espartal, Monte Clérigo, Aljezur Área do t...

AMI: 9767 | Rua do Barranco, Bloco V/VI Loja 62, Carvoeiro, 8400 - 508,

Tel: +351 282 354 140 | Email: algarveleads@fineandcountry.com

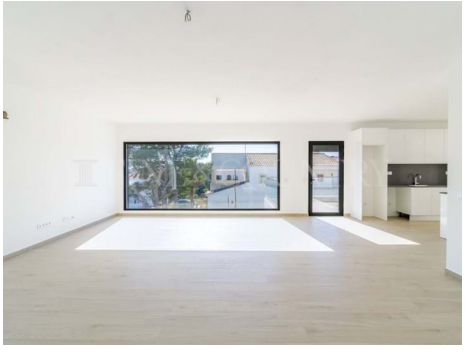

- Ano de construção: 2024
- Certificação energética: A+