FINE & COUNTRY

Tel: +351 917 175 363
vika@fineandcountry.com

5 950 000 € | Ref. FC610GTZ | Faro

3	5	✔	343 m²	3440 m²	✔	2021

Inserida na exclusiva urbanização de Goldra, perto de Loulé, esta magnífica moradia com três quartos oferece vistas panorâmicas de mar de leste a oeste. Com um lote de 3.440 m² e arquitetura moderna, combina luxo, privacidade e vistas deslumbrantes. A apenas 20 minutos do Aeroporto de Faro e das praias e campos de golfe do Triângulo Dourado. No interior, encontrará uma ampla sala de estar e jantar em open space com lareira de dupla face e cozinha com ilha. A suite principal dispõe de closet, kitchenette privada e acesso direto à piscina. Há ainda duas suites adicionais e uma mezzanine usada como escritório, com possibilidade de ser convertida em quarto adicional. A cave oferece uma ampla sala de TV, ginásio com janela subaquática para a piscina, uma cave de vinhos climatizada, arrumos e casa de banho. No exterior, poderá desfrutar de jardins paisagísticos, área de churrasco, campo de petanca, lareira exterior, garagem e carport. Ideal como residência permanente ou investimento, esta propriedade representa uma oportunidade única no mercado do Algarve. Agende já a sua visita privada. Certific...

FINE & COUNTRY

Tel: +351 917 175 363
vika@fineandcountry.com

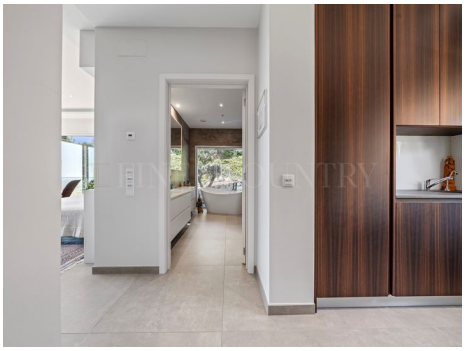

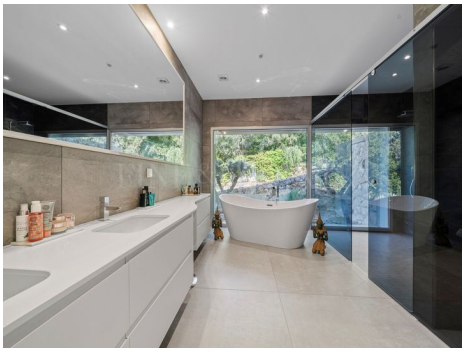

Tel: +351 917 175 363
vika@fineandcountry.com

- Ar condicionado
- Lareira: Gás
- Terreno vedado
- Detalhes do jardim: Privado, Paisagistico, Maduro, Irrigação automática, Churrasqueira, Irrigação
- Tipo de piscina: Privada
- Cave
- Varanda
- Eletricidade: Rede pública
- Completamente vedado
- Garagem
- Lavandaria
- Painéis fotovoltaicos
- Vistas ininterruptas
- Água: Rede pública
- Adega
- Portões eléctricos
- Cozinha equipada
- Jardim
- Piscina
- Proximidade: Cidade, Campo, Zona comercial, Serra
- Ano de construção: 2021
- Drenagem (esgotos): Rede pública
- Certificação energética: A
- Vedado e com portão
- Abrigo para carro ("Carport")
- Esgoto público
- Localização tranquila
- Vistas: Vista mar, Vista campo , Vista montanha, Vista piscina
- Janelas: Vidros duplos, Estores elétricos