Tel: +351 936 746 564
tiago.c@fineandcountry.com

1 650 000 € | Ref. FC615GTA | Loulé

3	3	✔	128 m²	0 m²	✔	2025

Apresentamos o Horizon Sand – um apartamento penthouse de topo integrado no empreendimento Horizon Ocean Gardens da Saraiva + Associados. Localizado na Praia do Forte Novo, em Quarteira, este novo apartamento de 3 quartos destaca-se pelas vistas panorâmicas sobre o mar, acesso direto à praia e arquitetura contemporânea envolvida por jardins paisagísticos. A poucos minutos da Marina de Vilamoura e dos principais campos de golfe da região, esta é uma oportunidade única para viver à beira-mar. O apartamento oferece três quartos e três casas de banho modernas, proporcionando conforto e funcionalidade. A área social em open space é luminosa e convida à convivência, com cozinha equipada com eletrodomésticos Miele e acabamentos de elevada qualidade. O layout foi pensado para conjugar o estilo moderno com a praticidade do dia a dia. No exterior, desfrute de um terraço generoso e de acesso exclusivo ao terraço de uso privado – ideal para relaxar ou receber convidados com vista para o oceano. O edifício dispõe ainda de uma piscina infinita, zonas ajardinadas e estacionamento subterrâneo com arrecadação. O si...

Tel: +351 936 746 564
tiago.c@fineandcountry.com

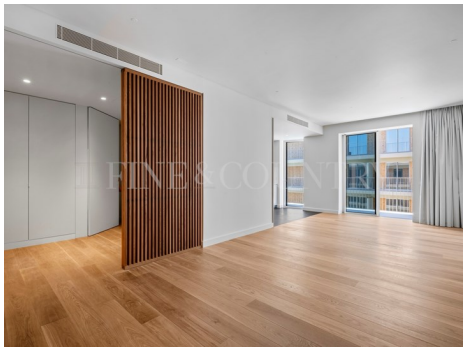

- Ar condicionado
- Jardim
- Piscina
- Detalhes da piscina: Infinita, Com duche
- Ano de construção: 2025
- Certificação energética: A
- Garagem
- Condomínio privado
- Vistas: Vista mar, Vista praia, Vista marina
- Água: Rede pública
- Cozinha equipada
- Detalhes do jardim: Comum, Paisagistico
- Tipo de piscina: Comum
- Proximidade: Praia, Cidade
- Varanda
- Propriedade linha da frente do mar
- Elevador
- Terraço
- A poucos passos da praia
- Janelas: Vidros duplos