Tel: +351 912 770 303
doreen.z@fineandcountry.com

425 000 € | Ref. FC608GTV*Z | Albufeira

1	1	✔	72,46 m²	0 m²	✖	2018

Situado numa zona tranquila e elevada, a poucos minutos da pitoresca costa de Albufeira, o Varandas do Castelo é um empreendimento contemporâneo que oferece vistas panorâmicas sobre o mar e excelente exposição solar. Virado a sul/sudoeste, apresenta uma arquitetura moderna e elegante que se integra harmoniosamente na paisagem envolvente. O condomínio fica a uma curta distância a pé da Praia do Castelo e da Praia do Evaristo – duas das mais belas praias do Algarve. Cada apartamento dispõe de uma planta bem concebida, com áreas entre os 65 e os 85 metros quadrados, salas amplas e terraços privados com vista mar. As cozinhas totalmente equipadas estão discretamente integradas em mobiliário moderno, e os quartos incluem camas de casal estilo francês e sofás-cama adicionais, oferecendo maior flexibilidade. Todos os apartamentos contam ainda com acabamentos de qualidade, bidés e estacionamento subterrâneo seguro. No exterior, os residentes podem usufruir de uma piscina bem cuidada e jardins paisagísticos, num ambiente descontraído de estilo resort. Fora do complexo, há uma vasta oferta de atracções locai...

Tel: +351 912 770 303
doreen.z@fineandcountry.com

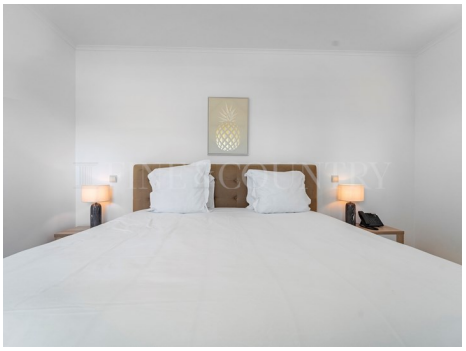

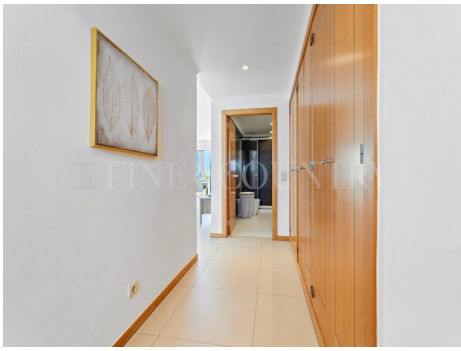

- Cozinha equipada
- Detalhes do jardim: Comum, Paisagistico
- Tipo de piscina: Comum
- Proximidade: Praia, Restaurantes, Cidade
- Varanda
- Eletricidade: Rede pública
- Esgoto público
- Esgotos
- Terraço
- A poucos passos da praia
- Janelas: Vidros duplos
- Jardim
- Piscina
- Detalhes da piscina: Com duche
- Ano de construção: 2018
- Drenagem (esgotos): Rede pública
- Certificação energética: C
- Condomínio privado
- Orientação solar: Sul
- Vistas: Vista mar, Vista praia, Vista piscina
- Água: Rede pública