FINE & COUNTRY

Tel: +351 917 170 448
jorge.p@fineandcountry.com

1 100 000 € | Ref. FC611GTZ | Loulé

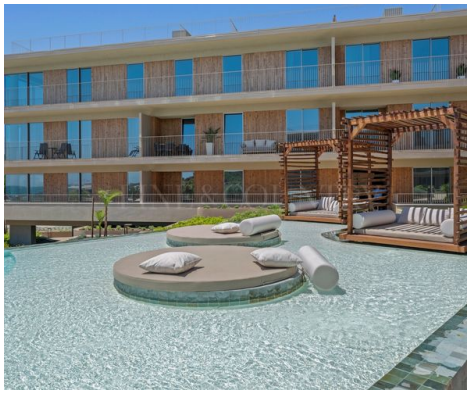

2	3	✔	94 m²	0 m²	✔	2025

Bem-vindo ao Horizon Sea – uma residência premium em frente ao mar no Horizon Ocean Gardens, projetada pela Saraiva + Associados. Situado em Praia do Forte Novo, Quarteira, este apartamento novo no rés-do-chão oferece vistas panorâmicas do Atlântico. Rodeado por jardins exuberantes e com acesso direto à praia, combina conforto moderno com a beleza natural, a poucos minutos da Marina de Vilamoura e dos melhores campos de golfe. Este apartamento contemporâneo de 2 quartos equilibra estilo e funcionalidade. A sala de estar é luminosa e espaçosa, separada da cozinha totalmente equipada com eletrodomésticos Miele e acabamentos de alta qualidade. Os dois quartos têm casas de banho privativas e há ainda uma casa de banho social para visitas. O apartamento está completamente mobilado com um design sereno e de bom gosto. No exterior, desfrute de um terraço privado em jardins paisagísticos, com acesso direto à piscina infinita comum e áreas de estar ao ar livre. Inclui ar condicionado central, arrumos e lugar de estacionamento subterrâneo privado. Seja a receber amigos ou desfrutar de momentos tranquilos, ...

FINE & COUNTRY

Tel: +351 917 170 448
jorge.p@fineandcountry.com

Tel: +351 917 170 448
jorge.p@fineandcountry.com

- Ar condicionado
- Roupeiros embutidos
- Jardim
- Piscina
- Detalhes da piscina: Com duche
- Cave
- Varanda
- Drenagem (esgotos): Rede pública
- Certificação energética: A
- Totalmente mobilado
- Tipo de estacionamento: Interior
- Esgoto público
- Esgotos
- Painéis solares para água quente
- Terraço
- Vistas: Vista mar, Vista praia, Vista jardim, Vista piscina
- Água: Rede pública
- Internet: Fibra ótica
- Cozinha equipada
- Detalhes do jardim: Comum, Paisagistico
- Tipo de piscina: Comum
- Proximidade: Praia, Campo golfe, Restaurantes, Cidade, Farmácia, Transportes Públicos, Escolas, Parque infantil
- Ano de construção: 2025
- Localização central
- Eletricidade: Rede pública
- Propriedade linha da frente do mar
- Garagem
- Elevador
- Condomínio privado
- Orientação solar: Sul
- Arrecadação / despensa
- Lavandaria
- A poucos passos da praia
- Janelas: Vidros duplos