Tel: +351 917 843 631
z.hawker@fineandcountry.com

2 400 000 € | Ref. FC1032VCQ | Lagoa

4	4	✔	250 m²	2000 m²	✖	1998

Inserida num generoso terreno de 2.000 m² entre a encantadora vila de Carvoeiro e Benagil, esta moradia de 4 quartos, totalmente remodelada, alia o conforto da vida moderna a vista panorâmica sobre o mar. Projetada com foco no estilo e na funcionalidade, a propriedade dispõe de cozinha em plano aberto com sala de estar e jantar, com ligação direta ao terraço junto à piscina através de amplas portas – ideal para usufruir do conceito de vida interior-exterior. Dois dos quatro quartos estão localizados no piso superior, ambos com deslumbrante vista mar e acesso direto ao terraço envolvente. Uma escadaria conduz ao terraço superior, de onde se desfruta de uma vista 360 graus, desde a linha costeira do Atlântico até à Serra de Monchique. A renovação integral, executada com elevados padrões de qualidade, estará concluída até ao final de 2025 – uma oportunidade única para garantir um refúgio chave-na-mão à beira-mar numa das zonas mais prestigiadas do Algarve. EPC: C * As características / equipamentos mencionados nesta descrição estão sujeitos a verificação e acordo entre os vendedores e compradore...

Tel: +351 917 843 631
z.hawker@fineandcountry.com

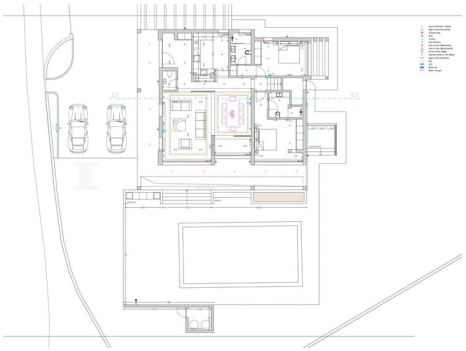

- Ar condicionado
- Terreno vedado
- Piscina
- Detalhes da piscina: Aquecida
- Ano de construção: 1998
- Eletricidade: Rede pública
- Vedado e com portão
- Pavimento aquecido : Elétrico
- Água: Rede pública
- Roupeiros embutidos
- Detalhes do jardim: Privado
- Tipo de piscina: Privada
- Proximidade: Praia, Campo golfe
- Drenagem (esgotos): Rede pública
- Certificação energética: C
- Tipo de estacionamento: Exterior
- Vistas: Vista mar
- Janelas: Vidros duplos