Tel: +351 917 843 631
z.hawker@fineandcountry.com

3 800 000 € | Ref. FC937VCA | Lagoa

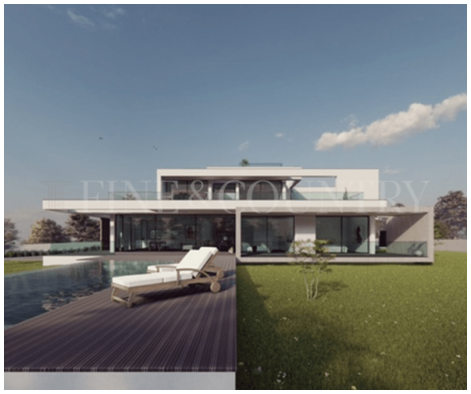

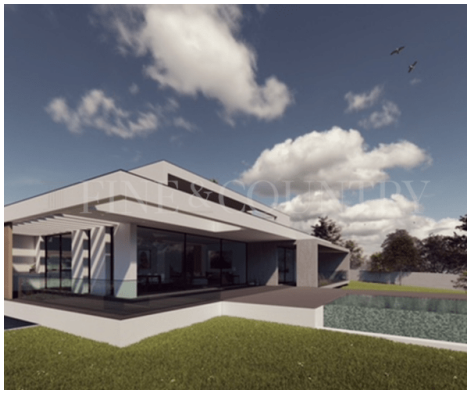

5	5	✔	429,6 m²	4000 m²	✔	

Uma oportunidade rara de adquirir uma moradia de luxo nova com vista panorâmica sobre o oceano, localizada a uma curta distância a pé da praia, de restaurantes conceituados e a poucos minutos do centro da vila de Carvoeiro. Com conclusão prevista para o final de 2026, esta residência de arquitetura moderna está a ser construída com os mais elevados padrões de qualidade e eficiência energética. Distribuída por três níveis, a moradia foi concebida para proporcionar um estilo de vida costeiro moderno, com amplos espaços interiores e exteriores. O piso térreo apresenta uma elegante disposição em plano aberto com uma cozinha de última geração, área de refeições e sala de estar, todas com acesso direto a um terraço virado a sudoeste, com vista para a piscina aquecida e jardins paisagísticos. Este nível inclui ainda uma casa de banho social e três espaçosos quartos em suite, todos com acesso direto ao exterior. No primeiro andar, desfruta-se de vistas deslumbrantes sobre o Oceano Atlântico e inclui dois luxuosos quartos em suite, ambos com terraços – perfeitos para aproveitar o sol do Algarve e a brisa m...

Tel: +351 917 843 631
z.hawker@fineandcountry.com

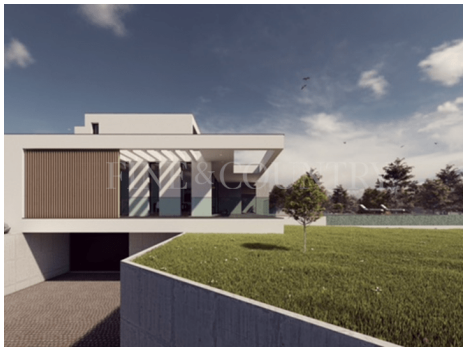

- Cozinha equipada
- Detalhes do jardim: Privado, Paisagistico
- Tipo de piscina: Privada
- Proximidade: Praia, Campo golfe, Zona comercial, Restaurantes, Cidade, Escolas
- Garagem
- Vistas: Vista mar
- Outros: Architect designed residence
- Jardim
- Piscina
- Detalhes da piscina: Aquecida
- Certificação energética: E
- Terraço
- A poucos passos da praia
- Outros: Guest cloakroom