Tel: +351 917 843 631
z.hawker@fineandcountry.com

530 000 € | Ref. FC1029VCQ | Lagoa

2	3	✖	125,35 m²	0 m²	✖	2002

Localizada na prestigiada zona residencial de Vale de Milho, esta moradia geminada de 2 quartos, totalmente remodelada, oferece uma combinação de conforto, estilo e conveniência, a poucos passos do Campo de Golfe Vale de Milho e com fácil acesso ao animado centro de Carvoeiro. Com área de construção de 125,35 m², esta luminosa e espaçosa propriedade distribui-se por três pisos e usufrui de vista mar a partir do terraço no topo. O rés-do-chão inclui um acolhedor hall, casa de banho de serviço e elegante cozinha em plano aberto com zona de refeições, recentemente remodelada, que se prolonga harmoniosamente para o terraço soalheiro — ideal para refeições ao ar livre. A sala de estar adjacente é ampla, com ar condicionado e abundante luz natural, com acesso direto ao mesmo terraço, onde já se vislumbra o mar ao longe. Uma escada conduz ao terraço privado no topo, equipado com velas para sombra e desafogada vista mar e campo de golfe. O piso inferior contempla 2 amplos quartos duplos, ambos em suíte, com roupeiros embutidos, ar condicionado e acesso direto, através de portas de vidro, ao tranquilo ter...

Tel: +351 917 843 631
z.hawker@fineandcountry.com

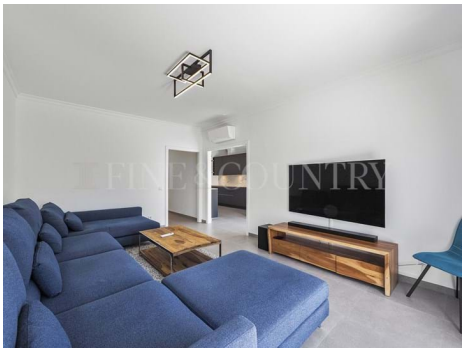

- Ar condicionado
- Cozinha equipada
- Caldeira
- Varanda
- Eletricidade: Rede pública
- Lavandaria
- Terraço na cobertura
- Terraço
- Água: Rede pública
- Roupeiros embutidos
- Proximidade: Restaurantes, Cidade, Praia, Campo golfe, Transportes Públicos
- Ano de construção: 2002
- Drenagem (esgotos): Rede pública
- Certificação energética: D
- Despensa
- Arrecadação / despensa
- Vistas: Vista mar, Vista golfe
- Janelas: Estores de alumínio, Vidros duplos