Tel: +351 917 843 631
z.hawker@fineandcountry.com

1 950 000 € | Ref. FC983VCQ | Lagoa

4	5	✔	445 m²	2660 m²	✖	2009

Impressionante moradia, situada num terreno elevado de 2.660m², oferece vista mar e generosa área de construção de 445m². Localizada idealmente perto de Carvoeiro, proporciona fácil acesso a comodidades locais e às deslumbrantes praias da região. Um impressionante hall de entrada de pé-direito duplo dá-lhe as boas-vindas à casa. Neste piso, encontrará 2 quartos em suite, escritório e ampla área de estar em plano aberto com lareira dupla. A cozinha adjacente, com área de pequeno-almoço e sala de jantar, conecta-se perfeitamente ao terraço coberto, proporcionando uma transição harmoniosa entre os ambientes interiores e exteriores. No piso superior, 2 espaçosos quartos adicionais, incluem área de vestir e acesso direto ao terraço, onde pode desfrutar de vista mar panorâmica. No exterior, a propriedade conta com ampla piscina, zona de entretenimento com barbecue, e belos jardins paisagísticos repletos de plantas nativas. Uma entrada separada permite o acesso discreto para manutenção da piscina e trabalho de jardinagem. A cave dispõe de versátil sala de jogos, juntamente com adega e ampla arrecadação....

Tel: +351 917 843 631
z.hawker@fineandcountry.com

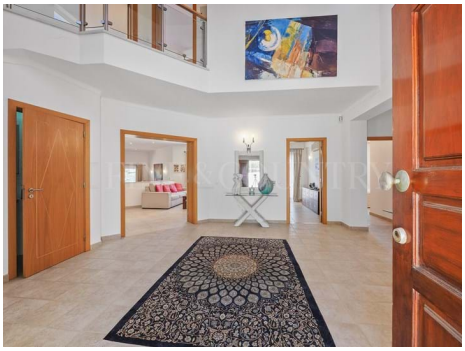

Tel: +351 917 843 631
z.hawker@fineandcountry.com

- Ar condicionado
- Lareira: Lenha
- Cozinha equipada
- Detalhes do jardim: Privado, Paisagistico, Maduro, Churrasqueira
- Tipo de piscina: Privada
- Caldeira
- Varanda
- Drenagem (esgotos): Rede pública
- Certificação energética: B-
- Abrigo para carro ("Carport")
- Gás: Tanque
- Arrecadação / despensa
- Vistas: Vista mar
- Janelas: Vidros duplos, Estores elétricos, Redes mosquiteiras
- Portões eléctricos
- Roupeiros embutidos
- Jardim
- Piscina
- Detalhes da piscina: Aquecida
- Ano de construção: 2009
- Aquecimento central: Gás
- Eletricidade: Rede pública
- Vedado e com portão
- Tipo de estacionamento: Exterior
- Orientação solar: Sul
- Terraço
- Água: Rede pública, Furo, Cisterna