Tel:

595 000 € | Ref. AP038 | Lagos

3	2	✖	130 m²	0 m²	✖	2008

Apresentamos este sofisticado apartamento de 3 quartos, alvo de renovação em 2023, destacando-se a sua cozinha de luxo com electrodomésticos de última geração. Com uma área total de 199m², está localizado no primeiro e último andar de um prédio, que não possui elevador, na valorizada Urbanização de Porto de Mós, Lagos. É composto por uma ampla e acolhedora sala de estar, voltada a sudoeste, com acesso directo para um amplo terraço privado com bonitas vistas para o jardim e piscina do condomínio, ideal para momentos de lazer ao ar livre. O apartamento conta com três quartos muito amplos e cómodos, incluindo uma suite com varanda privativa. As duas casas de banho possuem piso radiante, garantindo um conforto adicional. A cozinha é moderna e totalmente equipada com eletrodomésticos Bosch, tornando o preparo das suas refeições mais prático e tem também acesso para uma pequena varanda. Além disso, o edifício oferece uma piscina exterior e o apartamento inclui dois espaços de estacionamento na garagem, além de uma ampla arrecadação. Equipado com ar condicionado nos quartos e na sa...

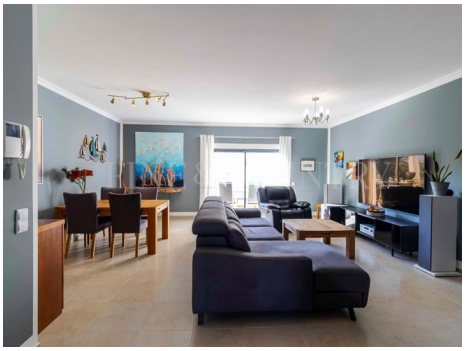

• Ano de construção: 2008

• Certificação energética: C