PINK Real Estate

João Andrade

Tel: (+351) 912 349 650

joao@pinkrealestate.pt

POA | Ref. 8031 | Machico

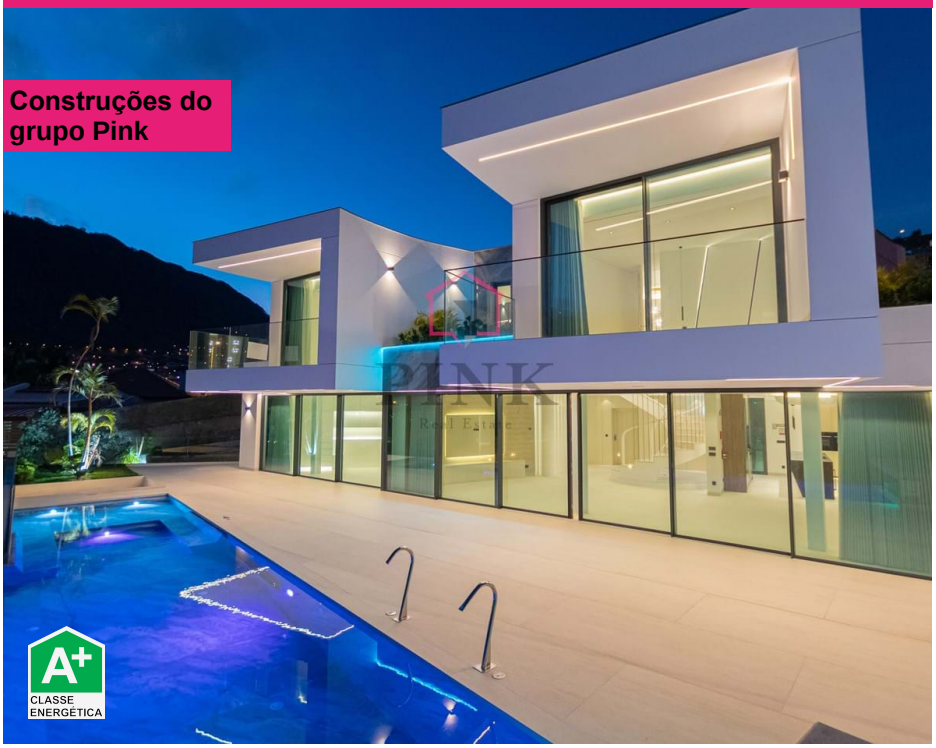

4	9	✔	634,52 m²	1000 m²	✔	2025

Ocean Oasis Villa - Villa T4 de Luxo à Beira-Mar na Madeira

A Ocean Oasis Villa é uma moradia T4 de luxo unica e exclusiva ppis possui uma excelente localizaçao , situada na linha de mar , apenas 20 metros da praia de areia de Machico, com vistas permanentes sobre o oceano. Projetada para máximo conforto, privacidade e qualidade de vida, combina arquitetura contemporânea, materiais de excelência e tecnologia de ponta. A estrutura exterior em betão armado garante robustez e durabilidade, enquanto os caixilhos em alumínio oferecem isolamento térmico e acústico de topo. Todos os pisos são servidos por elevador hidráulico extremamente silencioso. O ar condicionado central por conduta assegura climatização perfeita em todas as divisões, enquanto a domótica de última geração controla cortinas, blackouts, iluminação e ambientes de forma inteligente. Localizada junto ao porto de Machico, a Ocean Oasis Villa é perfeita para amantes da vida náutica, com possibilidade de lifestyle premium e iate privado. - Exterior e Áreas Comuns: O exterior da villa combina lazer e sofisticação. A piscina de 45 m² com jacuzzi integrado e cascata proporciona momentos de rel...

João Andrade

Tel: (+351) 912 349 650
joao@pinkrealestate.pt

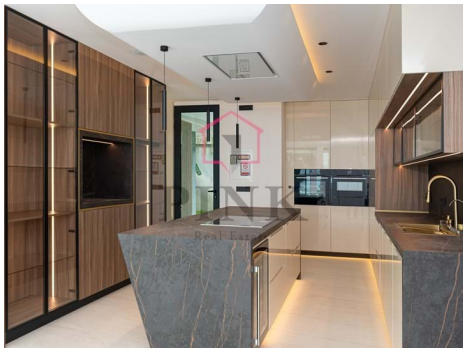

Características gerais

João Andrade

Tel: (+351) 912 349 650
joao@pinkrealestate.pt

- Ar condicionado
- Armários Embutidos
- Escritório
- Cozinha : Equipada
- Jardim
- Ano construção: 2025
- Arrecadação
- Adega
- Curta distância a pé da praia
- Certificação energética: A+
- CCTV: Instalado
- Terraço
- Lavandaria
- Garagem
- Vidros Duplos
- Vista Mar
- Vídeo Porteiro
- Garagem: 9
- Termo Acumulador
- Closet
- Sistema de Som
- Piscina
- Painéis Fotovoltaicos
- Alarme
- Alarme: Instalado
- Adaptada a pessoas com mobilidade reduzida
- Churrascaria
- Carregamento para veículos Elétricos
- Elevador
- Localização central
- Localização sossegada
- Pisos : 4
- Transportes Públicos
- Varanda
- Terreno Vedado
- Orientação: Sul