PINK Real Estate

João Andrade

Tel: (+351) 912 349 650

joao@pinkrealestate.pt

POA | Ref. 8031 | Machico

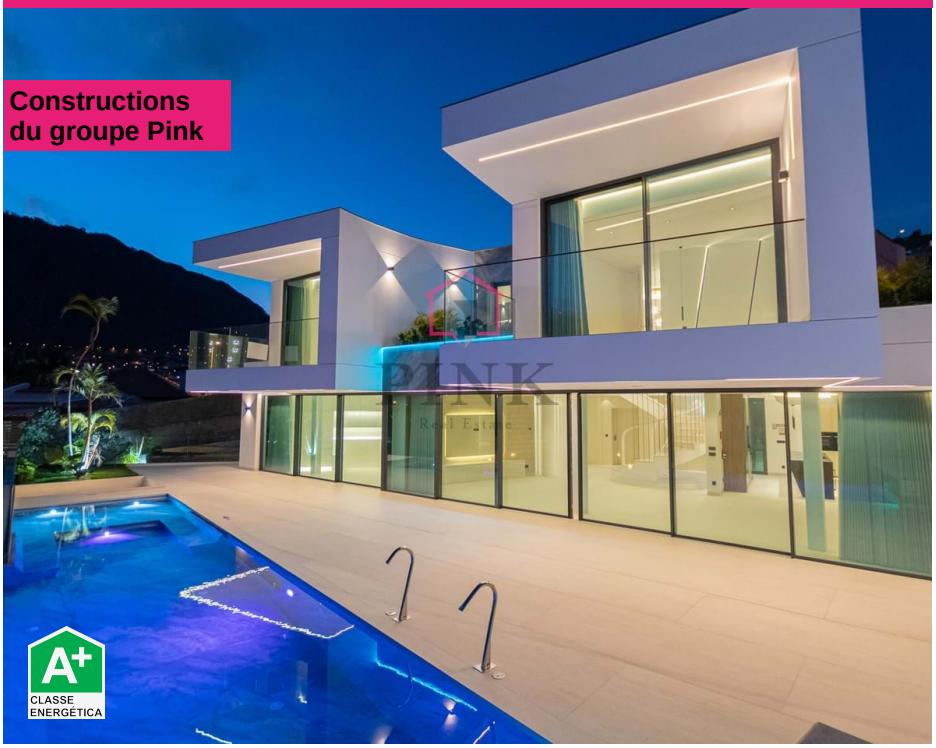

4	9	✔	634,52 m²	1000 m²	✔	2025

Ocean Oasis Villa - Villa de luxe 4 chambres au bord de la mer à Madère

Ocean Oasis Villa est une villa de luxe unique et exclusive de 4 chambres, située en bord de mer, à seulement 20 mètres de la plage de sable de Machico, avec une vue permanente sur l'océan. Conçu pour un confort maximal, une intimité et une qualité de vie, il combine architecture contemporaine, matériaux d'excellente qualité et technologies de pointe. La structure extérieure en béton armé assure robustesse et durabilité, tandis que les cadres en aluminium offrent une isolation thermique et acoustique de premier ordre. Tous les étages sont desservis par un ascenseur hydraulique extrêmement silencieux. La climatisation centrale à conduits assure un climat parfait dans toutes les pièces, tandis qu'une automatisation domestique de pointe contrôle intelligemment les rideaux, les coupures d'électricité, l'éclairage et les environnements. Situé à côté du port de Machico, Ocean Oasis Villa est parfait pour les amateurs de vie nautique, avec la possibilité d'un style de vie haut de gamme et d'un yacht privé. - Espaces extérieurs et communs : L'extérieur de la villa allie détente et sophistication. L...

João Andrade

Tel: (+351) 912 349 650
joao@pinkrealestate.pt

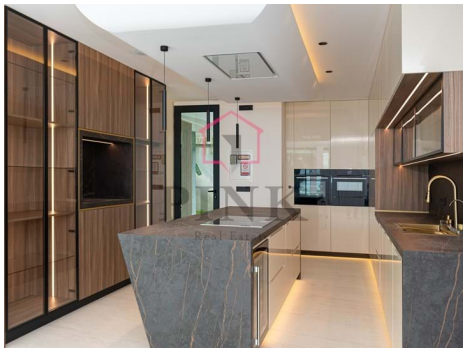

Caractéristiques générales

João Andrade

Tel: (+351) 912 349 650
joao@pinkrealestate.pt

- Air-conditionner
- Placards intégrés
- Bureau
- Cuisine : Équipé
- Jardins
- Année de construction: 2025
- Le recueil
- Maison de vigneron
- Courte distance à pied de la plage
- Certification énergétique: A+
- CCTV : Installée
- Terrasse
- Lessive
- Garage
- Verres Doubles
- Vue mer
- Interphone vidéo
- Garege: 9
- Durée de l'accumulateur
- Closet
- Systeme audio
- Piscine
- Panneaux photovoltaïques
- Alarme
- Alarme : Installée
- Adapté aux personnes à mobilité réduite
- Barbecue
- Recharge pour véhicules électriques
- Ascenseur
- Situation centrale
- Endroit calme
- Sols: 4
- Transport public
- Balcon
- Terrain clôturé
- Orientation : Sud