PINK Real Estate

João Andrade

Tel: (+351) 912 349 650

joao@pinkrealestate.pt

POA | Ref. 8031 | Machico

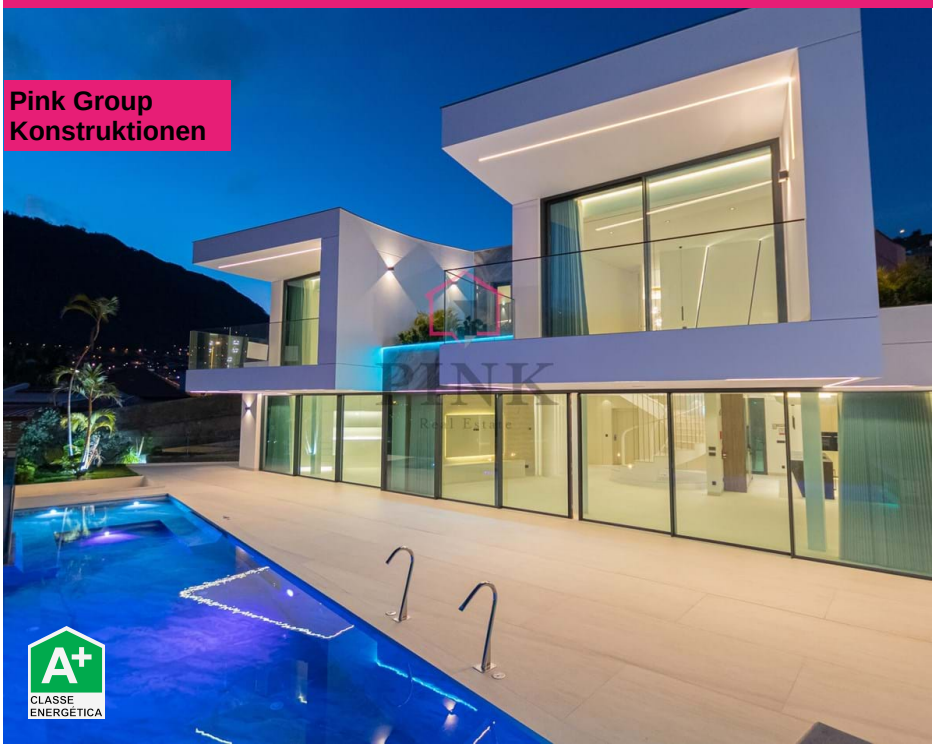

4	9	✔	634,52 m²	1000 m²	✔	2025

Ocean Oasis Villa – Luxusvilla mit vier Schlafzimmern am Meer auf Madeira

Die Ocean Oasis Villa ist eine einzigartige und exklusive Luxusvilla mit vier Schlafzimmern in einer großartigen Lage, gelegen an der Strandpromenade, nur 20 Meter vom Sandstrand von Machico entfernt, mit permanentem Blick auf das Meer. Er ist für maximalen Komfort, Privatsphäre und Lebensqualität konzipiert und vereint zeitgenössische Architektur, exzellente Materialien und modernste Technologie. Die Außenstruktur aus Stahlbeton gewährleistet Robustheit und Haltbarkeit, während die Aluminiumrahmen erstklassige thermische und akustische Dämmung bieten. Alle Stockwerke werden von einem äußerst leisen hydraulischen Aufzug bedient. Zentrale Kanalklimaanlage sorgt für perfektes Klima in allen Räumen, während modernste Hausautomation Vorhänge, Verdunkelungen, Beleuchtung und Umgebung intelligent steuert. Neben dem Hafen von Machico gelegen, ist die Ocean Oasis Villa perfekt für Liebhaber des nautischen Lebens, mit der Möglichkeit eines Premium-Lebensstils und einer privaten Yacht. - Außen- und Gemeinschaftsbereiche: Die Außenfassade der Villa vereint Freizeit und Raffinesse. Das 45 m² große Schw...

João Andrade

Tel: (+351) 912 349 650
joao@pinkrealestate.pt

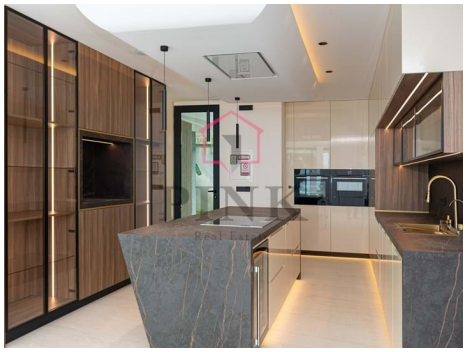

Allgemeine Merkmale

João Andrade
Tel: (+351) 912 349 650
joao@pinkrealestate.pt

- Klimaanlage
- Einbauschränke
- Büro
- Küche : Ausgestattet
- Garten
- Baujahr : 2025
- Lagerraum
- Weinhaus
- Strand fusslaeufig erreichbar
- Energie ausweis: A+
- CCTV: Eingerichtet
- Terrassen
- Wäscherei
- Garage
- Doppelte Gläser
- Meerblick
- Video-Gegensprechanlage
- Garage: 9
- Akkumulatorlaufzeit
- Closet
- Soundsystem
- Schwimmbad
- Photovoltaik-Module
- Alarmanlage
- Alarm: Eingerichtet
- Angepasst für Personen mit eingeschränkter Mobilit
- Barbecue
- Laden für Elektrofahrzeuge
- Aufzug
- Zentrale Lage
- Ruhiger ort
- Etagen: 4
- öffentlicher Verkehr
- Balkon
- eingezäuntes Grundstück
- Ausrichtung: Süden