João Teixeira
jt@cbcity.pt

Ref
CB03-0957
Digitalize o código QR para ver a propriedade

Apartamento T1+1 com Espaço Exterior em Trajouce, SD de Rana
Cascais, Lisboa

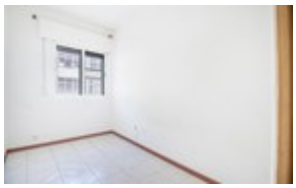

2 Quarto(s) | 1 WCs | 51 m² Área Bruta | 0 m² Área Terreno | CLASSE ENERGÉTICA E

POA

CB03-0957
AMI 9513

Características

- Cozinha
- Sala(s): 1
- Ligação internet disponível
- Terraço
- Telefone
- Exaustor
- Barbecue
- Terreno vedado
- Acessibilidades\proximidade: Autocarro, Restaurantes
- Certificação energética: E
- Orientação solar: Este, Oeste
- Água: Rede principal
- Eletricidade: Rede principal
- Gás: Rede principal
- Número de pisos: 3
- Vista: Vista para Jardim
- Exposição Solar do Terreno
- Piso: R/C
- Propriedade horizontal
- Zona Evolvente: Áreas de Lazer Infantil, Campo, Escola, Espaços Verdes, Excelentes Acessos, Transportes Públicos, Zona Industrial
- Pré-Instalação de Internet

Apartamento T1+1 com Espaço Exterior em Trajouce, SD de Rana

Seja muito bem vindo(a) a este Apartamento T1+1 com Espaço Exterior, inserido num R/C de um edifício de 3 andares, numa pacata zona de Trajouce, em São Domingos de Rana.

Localizado junto a um pequeno parque infantil, com paragens de autocarros a menos de 500m de casa, esta zona conta com todo o tipo de serviços e comércio, desde, supermercados, restaurantes, cafés, entre outros. Comodidade é algo que, fazendo deste o seu próximo lar, certamente não faltará à sua família.

A disposição do apartamento é a seguinte:
Ao entrar em casa tem um corredor que dá acesso direto à sala, tendo sido feita uma divisão extra neste espaço, com a intenção de funcionar como mais um quarto.
Seguindo pelo corredor do seu lado esquerdo, encontra um hall - este com um armário embutido - que lhe dá acesso às restantes divisões do apartamento; À wc equipada com base de duche, bem como a um quarto e ainda à cozinha.
Já na cozinha deparar-se-á com a saída para o espaço exterior, atualmente, de uso exclusivo dos proprietários

João Teixeira
jt@cbcity.pt

deste apartamento, onde poderá passar excelentes finais de tarde em família.

Não perca mais tempo, entre já em contacto e venha conhecer a sua próxima casa!