Marta Campos
mc@cbvilla.pt

Ref
CB08-240712
Digitalize o código QR para ver a propriedade

Apartamento T3 com jardim em S.Pedro de Sintra
Sintra, Lisboa

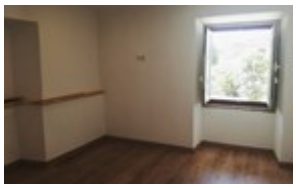

3 Quarto(s) | 2 WCs | 67 m² Área Bruta | 0 m² Área Terreno | C CLASSE ENERGÉTICA

1 650 €

CB08-240712

AMI 10935

Características

- Casa(s) de Banho: 2
- Proximidade: Farmácia, Transportes Públicos
- Sala(s): 1
- Localização central
- Acessibilidades\proximidade: Autocarro, Estação de comboio, Praias a 30m, Zonas comerciais, Restaurantes, Cidade próxima, Serra, Pontos de interesse turístico, Campo de golfe 1km
- Certificação energética: C
- Orientação solar: Oeste
- Água: Rede principal
- Eletricidade: Rede principal
- Número de pisos: R/C
- Vista: Vista para Jardim
- Vidros duplos
- Esgotos municipais
- Total quarto(s): 3
- Zona Evolvente: Ampla Oferta de Serviços, Auto-Estrada, Bombeiros, Espaços Verdes, Estação Ferroviária, Farmácia, Posto de Combustível, Transportes Públicos, Zona Histórica, Estação Rodoviária

Apartamento T3 com jardim em S.Pedro de Sintra

Este apartamento, em S.Pedro de SIntra, está disponível para arrendamento a partir de 1 de setembro. Possui uma sala ampla, cozinha equipada, três quartos e duas casas de banho. A localização é central e com fácil acesso a transportes públicos, serviços, próxima de escolas e comércio. Além disso, conta com um agradável jardim privativo onde você pode relaxar e desfrutar do ar da serra de Sintra. Fácil e rápido acesso às autoestradas A16 e A37 (IC19). O aeroporto de Lisboa fica a 27 km. Condições contratuais: 2 rendas + 1,5 renda de caução