Margarida Romana
geral@cbclass.pt

Ref
CB06-0145G
Digitalize o código QR para ver a propriedade

Apartamento T3 no Montijo
Montijo, Setúbal

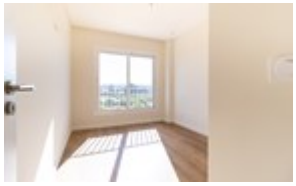

3 Quarto(s) | 2 WCs | 123 m² Área Bruta | 0 m² Área Terreno | A CLASSE ENERGÉTICA

375 000 €

CB06-0145G

AMI 6332

Características

- Maquina lavar roupa
- Máquina lavar loiça
- Frigorífico
- Ar condicionado
- Microndas
- Closet
- Termoacumulador
- Cozinha: Placa, Forno, Máquina de secar, Combinado
- Casa(s) de Banho: 2
- Corredor: Sim
- Cozinha(s): Sim
- Hall de Entrada: Sim
- Varandas: Sim
- Combinado
- Extracção de Fumos: Sim
- Poliban: Sim
- Roupeiros: Sim
- Área de Casa de Banho: 5,95 m²,4,32 m²
- Área de Sala: 38,21 m²
- Proximidade: Aeroporto, Zona comercial, Cidade, Campo, Hospital, Farmácia, Transportes Públicos, Escolas, Parque infantil
- Cozinha
- Varanda (m2): 14 m²
- Sala(s): 1
- Localização central
- Garagem
- Exaustor
- Caixilharia com corte térmico/acústico
- WC de visitas
- Certificação energética: A
- Estacionamento comum
- Terraço topo
- Vista: Vista para Campo , Vista para Cidade
- Elevador
- Vidros duplos
- Estores eléctricos
- Estacionamento
- Isolamento Acústico
- Piso: 3
- Total quarto(s): 3
- Zona Evolvente: Aeroporto, Ampla Oferta de Serviços, Áreas de Lazer Infantil, Auto-Estrada, Banco, Bombeiros, Hospital, Mercado, Posto de Combustível, Transportes Públicos, Zona Comercial, Estação Rodoviária, Centro Comercial, Escola, Espaços Verdes, Estacionamento Público, Farmácia, Hipermercado
- Isolamento Térmico
- Vidros Duplos: Sim
- Luz Natural
- Área Varanda: 14 m²
- Forno
- Máquina de Secar Roupa
- Placa de Indução
- Hall: Sim

Apartamento T3 no Montijo

Margarida Romana
geral@cbclass.pt

Fantástico apartamento T3 em localização privilegiada no Montijo.

Este imóvel conta com três quartos generosos, sendo um deles em suíte, duas casas de banho e cozinha equipada com eletrodomésticos topo de gama. A cozinha e sala em open space proporcionam um ambiente moderno e acolhedor, ao mesmo tempo que criam um espaço amplo e iluminado. A disposição inteligente dos móveis e a escolha cuidadosa dos materiais conferem um toque de elegância e funcionalidade, ideal para momentos de convívio e relaxamento. A combinação perfeita entre design contemporâneo e conforto, num ambiente que convida ao bem-estar e à socialização.
O imóvel dispõe, ainda, de varanda, lugar de garagem e arrecadação. Estas comodidades tornam o apartamento ainda mais atrativo e funcional, atendendo a todas as necessidades do dia a dia.

Em localização de excelência, encontra-se a escassos metros de vários tipos de serviços e dos acessos rápidos. O Montijo é uma localidade em franca expansão, cada vez mais próxima da capital. Situado na margem sul do Rio Tejo, em pouco tempo é possível viajar para Lisboa ou para Setúbal. Apesar de ribeirinho, o Montijo tem, ainda, uma forte ligação com a aviação, abrigando a Base Aérea Nº6, uma das mais importantes do país. Não perca esta oportunidade e venha visitar!

*Fotografias ilustrativas de como será o apartamento no final da construção