Giselle Caldeira
gcaldeira@cbclass.pt

Ref
CB06-0143
Digitalize o código QR para ver a propriedade

Apartamento T4 nos Olivais
Lisboa, Lisboa

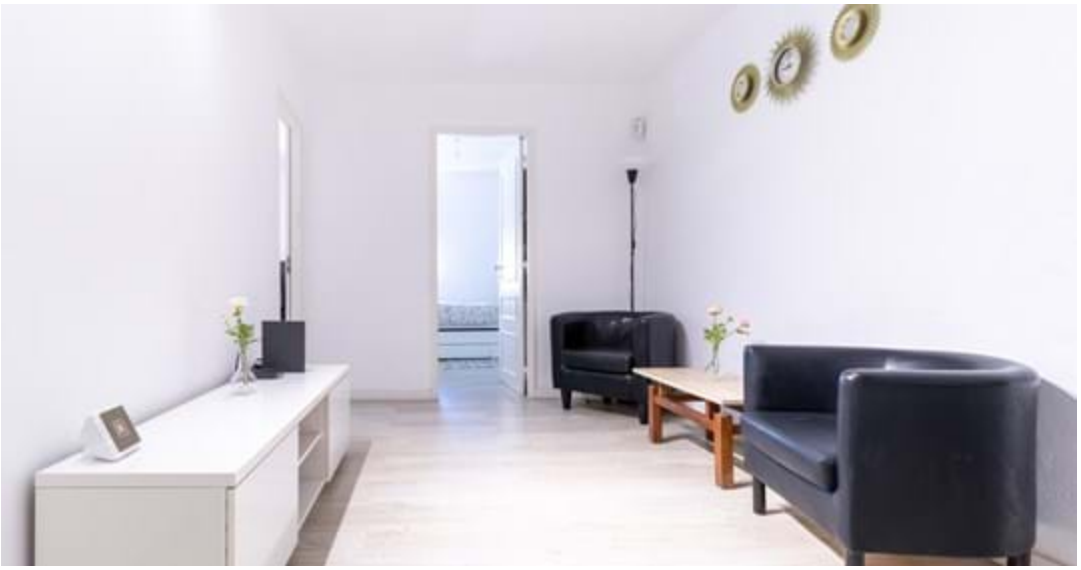

4 Quarto(s) | 1 WCs | 71 m² Área Bruta | 0 m² Área Terreno | D CLASSE ENERGÉTICA

290 000 €

CB06-0143

AMI 6332

Características

- Frigorífico
- Microndas
- Termoacumulador
- Cozinha: Placa, Forno
- Casa(s) de Banho: 1
- Piscina água salgada
- Proximidade: Zona comercial, Campo, Escolas
- Sala(s): 1
- Certificação energética: D
- Número de pisos: 1
- Total quarto(s): 4
- Zona Evolvente: Escola, Espaços Verdes, Hipermercado, Polícia
- Forno
- Placa de Indução

Apartamento T4 nos Olivais

Apartamento T3 em caderneta, convertido em T4, para remodelação, localizado em Olivais. O espaço é composto por 4 quartos, casa de banho, cozinha totalmente equipada e sala.

Situado numa zona tranquila, com estacionamento gratuito, e proximidade a vasta gama de comércio e serviços. A 3 minutos do Spacio Shopping. O apartamento fica localizado no primeiro andar de um prédio sem elevador.

Não perca a oportunidade de adquirir este imóvel nos Olivais, uma excelente opção para residência ou investimento seguro. Um bairro residencial, valorizado pela sua proximidade ao Parque das Nações, à Estação do Oriente e ao Aeroporto Humberto Delgado. É muito bem conectado à rede de transportes públicos e às principais vias de acesso da cidade. Dotado de excelentes escolas reconhecidas nacionalmente pelo seu alto desempenho. Possui todo tipo de comércio e serviços, além de parques e espaços verdes que proporcionam bem-estar aos seus moradores.