Margarida Romana
geral@cbclass.pt

Ref
CB06-0001EQ
Digitalize o código QR para ver a propriedade

Apartamento T3 com varanda e vista Rio no Martinhal Residences!
Lisboa, Lisboa

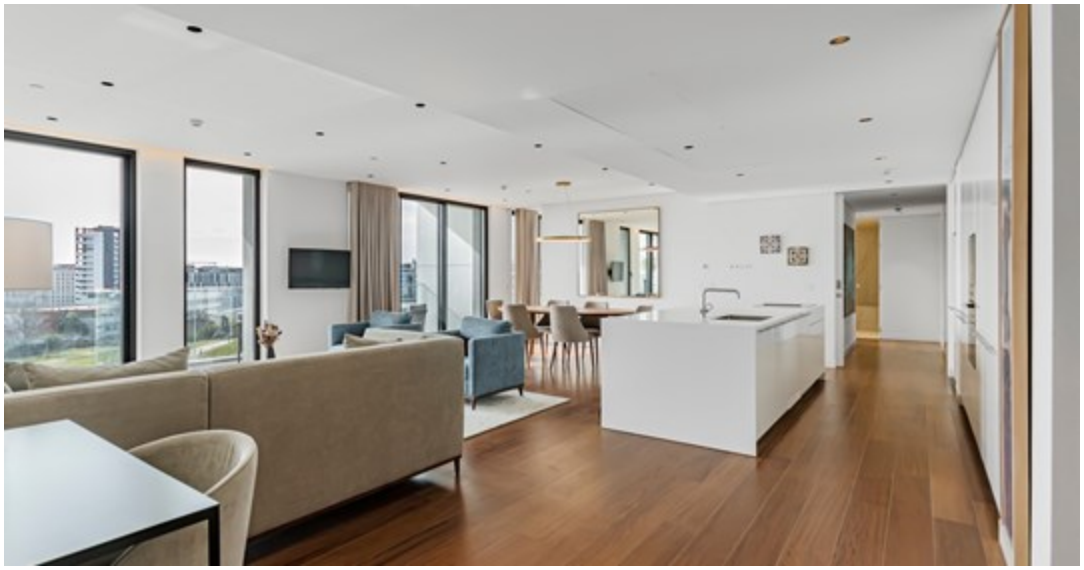

3 Quarto(s) | 3 WCs | 129 m² Área Bruta | 0 m² Área Terreno | A+ CLASSE ENERGÉTICA

1 900 000 €

CB06-0001EQ
AMI 6332

Características

- Maquina lavar roupa
- Frigorífico
- Ar condicionado
- Sala de jogos
- Casa(s) de Banho: 3
- Suite(s): 1
- Varandas: 1
- Jardim
- Tipo piscina: Comum
- Piscina água salgada
- Proximidade: Aeroporto, Zona comercial, Cidade, Campo, Hospital, Farmácia, Transportes Públicos, Escolas, Parque infantil
- Parque infantil
- Varanda (m2): 12,9 m²
- Sala(s): 1
- Video vigilância
- Ginásio
- Certificação energética: A+
- Condomínio fechado
- Terraço topo
- Vista: Vista para Rio
- Video porteiro
- Elevador
- Recepção
- Vidros duplos
- Estores eléctricos
- Estacionamento
- Tipo estacionamento: Interior
- Piso: 13
- Segurança: 24h
- Total quarto(s): 3
- Zona Evolvente: Aeroporto, Áreas de Lazer Infantil, Banco, Centro Comercial, Escola, Espaços Verdes, Estação Ferroviária, Farmácia, Ginásio, Hipermercado, Hospital, Metro, Polícia, Praça Táxis, Transportes Públicos, Estação Rodoviária
- Portaria
- Video Porteiro: Sim
- Vidros Duplos: Sim
- Luz Natural
- Área Varanda: 12,9 m²
- Estacionamento Interior: Sim

Apartamento T3 com varanda e vista Rio no Martinhal Residences!

Magnifico apartamento T3 com varanda e vista rio, inserido no Martinhal Residences.

O Martinhal Residences é um projeto do premiado Elegant Group, desenhado pelo arquiteto internacionalmente aclamado Eduardo Capinha Lopes, que alia a vida familiar de luxo com comodidades magníficas aos excelentes serviços do Martinhal.

Está localizado no bairro mais moderno e familiar de Lisboa, no Parque das Nações, composto por magníficos

Margarida Romana
geral@cbclass.pt

apartamentos desde estúdios a apartamentos de tipologia T1 a T4, Penthouses e duplex, com terraços e varandas com vista para o rio e para o parque, equipados com materiais de alta qualidade e mobilados, que lhe dão uma visão contemporânea e multi-geracional.

Detalhes como espaços de jantar generosos e varandas decoradas com árvores, dão vida a uma visão para as futuras casas de família urbanas.Aqui disfrutará ainda do acesso exclusivo ao clube privado – Martinhal Circle. O Martinhal Circle, é o local perfeito para passar tempo com a sua família. Terá acesso a serviços exclusivos, como Segurança 24hrs , piscina coberta, estacionamento para carros e bicicletas, restaurante, ginásio, clube infantil, serviços de babysitting, centro de negócios, salas de reuniões, serviços de lavandaria e serviços para eventos.

Esta é também uma excelente oportunidade de investimento imobiliário que poderá trazer-lhe autorização de residência na UE, eventualmente, nacionalidade portuguesa para si e para a sua família, através da atribuição do "Golden Visa". Este empreendimento no Parque das Nações, é um paraíso de modernidade na crescente mistura da nova e antiga cidade de Lisboa. Esta área oferece todas as conveniências da vida citadina, com um planeamento urbano cuidadoso que resultou em grandes espaços públicos, caminhos pedestres pelos 7 km de 1ª linha de água, parques paisagísticos, uma marina, casino, museus, Hospital, escolas, centro comercial e com acessos diretos à auto estrada e ainda a 5m da United International School of Lisbon.

Para mais informações, por favor contacte-nos!