# Villa Reverie

**Quinta do Lago | Ref. 2446**

€ POA

ONE SELECT PROPERTIES

THE ESTATE AGENCY OF CHOICE

# *"Vista Golfe, Lago, Resort"*

Villa excepcional com 6 quartos construída com design único. Concebido com a maior atenção aos detalhes e aliada a uma localização exclusiva no resort Quinta do Lago.

ONE
SELECT PROPERTIES

ONE
SELECT PROPERTIES

ONE
SELECT PROPERTIES

ONE
SELECT PROPERTIES

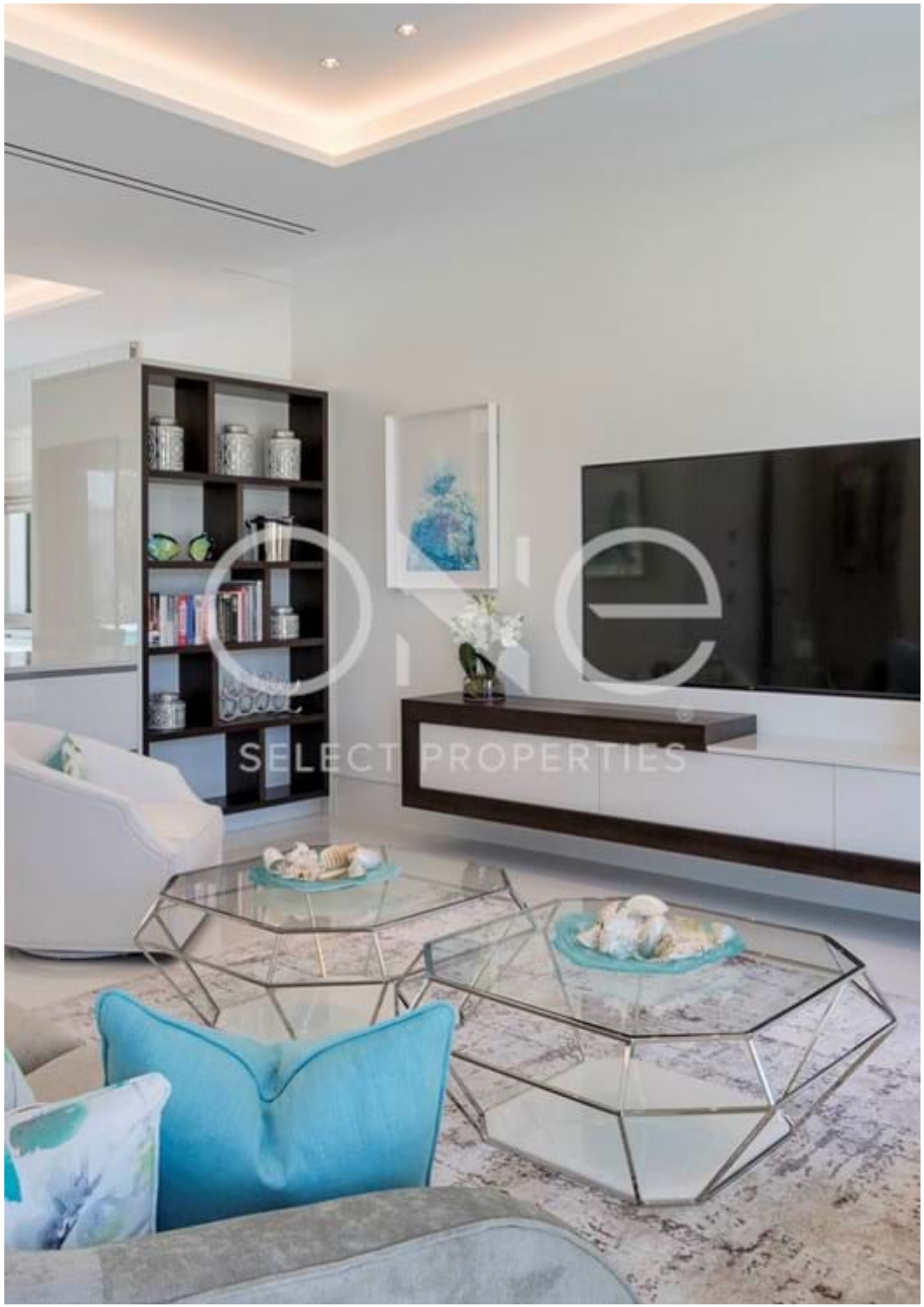


# Villa Reverie

**Quinta do Lago | Ref. 2446**

€ POA

## Outros Detalhes

Ar Condicionado: Splits individuais, Condutas

Pavimento Radiante: Eléctrico

Persianas: Central Eletrico

Lareira: Gás

Escritório

Cave

Elevador

Painéis Aquecimento: Solar

Jacuzzi

Terraço Panorâmico

Furo Artesiano

Garagem: Dupla

Sistema de Som

Toalheiros Aquecidos

Pavimentos: Pedra natural

WC Social

Sala de Estar em Plano Aberto

Sala de TV

Ginásio

Portões Electricos

Piscina: Privada Aquecida, Cobertura Elétrica

Cozinha e BBQ Exterior

Alarme

Cisterna

Localização Central

Iluminação LED

## Detalhes Principais

| | |
|---|---|
| **Tipo de propriedade** | Moradia |
| **Localização** | Quinta do Lago |
| **Quarto(s)** | 6 |
| **WCs** | 6 |
| **Área Útil** | 1364 m2 |
| **Área Terreno** | 2452 m2 |
| **Certificado de Energia** | A |
| **Vistas** | Golfe, Lago, Resort |
| **Propriedade** | |
| **Ano de construção** | 2021 |

SELECT PROPERTIES

THE ESTATE AGENCY OF CHOICE