João Teixeira
jt@cbcity.pt

Ref
CB03-0929
Digitalize o código QR para ver a propriedade

Apartamento T3 com 2 Wcs e Varanda em São Marcos, Sintra
Sintra, Lisboa

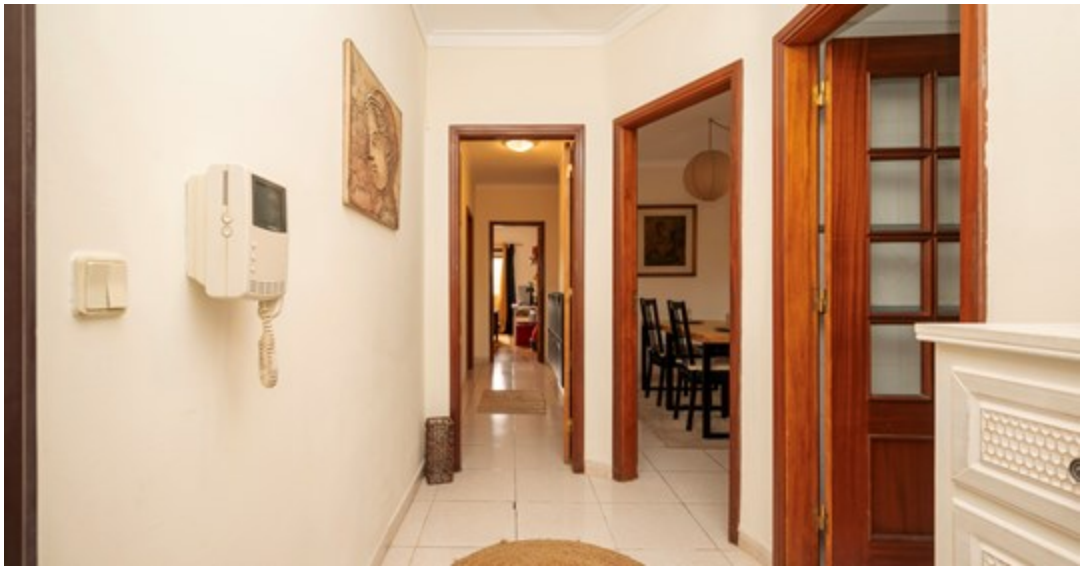

3 Quarto(s) | 2 WCs | 0 m² Área Bruta | 294 m² Área Terreno | CLASSE ENERGÉTICA C

229 900 €

CB03-0929

AMI 9513

Características

- Casa(s) de Banho: 2
- Varandas: 1
- Área de Casa de Banho: 5 m²
- Área de Sala: 20 m²,12 m²
- Piscina água salgada
- Proximidade: Zona comercial, Cidade, Campo, Farmácia, Transportes Públicos, Escolas
- Sala(s): 2
- Certificação energética: C
- Terraço topo
- Elevador
- Piso: 2
- Total quarto(s): 3
- Zona Evolvente: Auto-Estrada, Escola, Espaços Verdes, Farmácia, Hipermercado, Polícia, Transportes Públicos
- Área de Terreno: 294 m²

Apartamento T3 com 2 Wcs e Varanda em São Marcos, Sintra

Seja muito bem vindo(a) a este Apartamento T3, com 2 wcs e uma varanda, inserido num 2º andar de um edifício com 2 elevadores, contando ainda com uma arrecadação no mesmo piso do apartamento. Localizado em São Marcos, Sintra, mais precisamente na Rua Cidade de São Paulo, numa urbanização onde, a pé, consegue ter acesso a todo o tipo de serviços e comércio, desde, transportes públicos, escolas, super mercados, restaurantes, cafés, farmácia, entre outros. Mesmo ao lado do apartamento conseguirá usufruir também de um parque de estacionamento gratuito, sendo esta uma grande mais valia.A disposição do apartamento é a seguinte:Ao entrar em casa tem um hall que lhe dá acesso à cozinha e à sala, esta com 20m2, o que lhe possibilita fazer duas zonas distintas, de estar e de refeições, fazendo desta, a zona social da casa.Voltando ao hall de entrada tem ainda o acesso ao corredor que o leva à zona privativa da casa.Nesta encontra, um corredor onde consegue encontrar as 2 WC's do apartamento, uma delas de serviço e a outra completa - equipada com banheira -, e ainda, aos 3 quartos do apartamento, todos eles com ótimas áreas. O primeiro deles tem um armário de 2 portas embutido, bem como o segundo, já no terceiro quarto pode contar com uma varanda.Não perca mais tempo, entre já em contacto e venha conhecer a próxima casa da sua família!