FINE & COUNTRY

Tel: +351 913 909 392
xavier.tucci@fineandcountry.com

2 750 000 € | Ref. TVR4485Z | Tavira

5	4	✔	206 m²	36920 m²	✖	2012

Situada na tranquila zona rural de Santo Estêvão, a curta distância de Tavira, esta propriedade cuidadosamente mantida oferece privacidade, carácter e um estilo de vida requintado numa das localizações campestres mais procuradas do Sotavento Algarvio. Inserida num generoso terreno com 37.330m², rodeada pela natureza e com vistas distantes sobre vinhas, esta propriedade combina o charme tradicional com melhorias contemporâneas cuidadosamente pensadas. Composta por uma residência principal, anexo independente para hóspedes, piscina infinita e excelentes espaços exteriores de lazer, trata-se de uma rara casa de campo no Algarve concebida para um estilo de vida descontraído com todo o conforto. A moradia principal foi cuidadosamente melhorada com excelente atenção ao detalhe, criando interiores elegantes e acolhedores. Os tetos altos reforçam a sensação de amplitude em toda a área social em open space, que integra sala de estar e sala de jantar, enquanto três portas francesas estabelecem uma ligação harmoniosa com o terraço coberto e os jardins paisagísticos. A cozinha recentemente renovada apresenta ...

FINE & COUNTRY

Tel: +351 913 909 392
xavier.tucci@fineandcountry.com

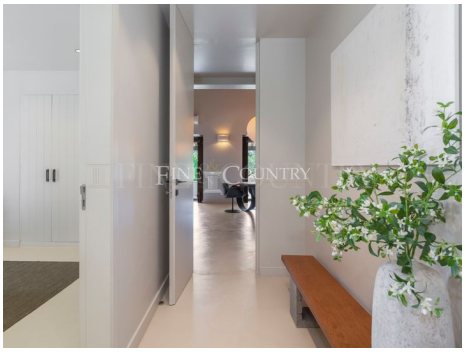

Tel: +351 913 909 392
xavier.tucci@fineandcountry.com

- Ar condicionado
- Roupeiros embutidos
- Cozinha equipada
- Filtro de água para cozinha
- Árvores de fruto
- Detalhes do jardim: Privado, Paisagistico, Maduro, Irrigação automática, Churrasqueira, Irrigação, Cozinha ao ar livre
- Tipo de piscina: Privada
- Proximidade: Serra, Farmácia, Cidade, Campo
- Forno de pão
- Entrada para viaturas
- Certificação energética: B-
- Completamente vedado
- Abrigo para carro ("Carport")
- Casa de hóspedes
- Localização tranquila
- Apartamento independente
- Fossa séptica
- Painéis solares para água quente
- Vistas: Vista campo , Vista jardim, Vista piscina
- Janelas: Vidros duplos
- Portões eléctricos
- Salamandra
- Placa elétrica
- Terreno vedado
- Jardim
- Piscina
- Detalhes da piscina: Água salgada, Infinita, Cloro, Com duche, Bomba de calor
- Ano de construção: 2012
- Drenagem (esgotos): Fossa
- Eletricidade: Rede pública, Solar
- Pisos: 2
- Vedado e com portão
- Tipo de estacionamento: Exterior
- Painéis fotovoltaicos
- Ano de renovação: 2021
- Terreno vedado
- Orientação solar: Sul, Oeste
- Piso radiante e arrefecimento
- Água: Furo
- Bomba de calor para água quente