Tel: +351 936 746 564
tiago.c@fineandcountry.com

2 050 000 € | Ref. LUM3HHH*Q | Loulé

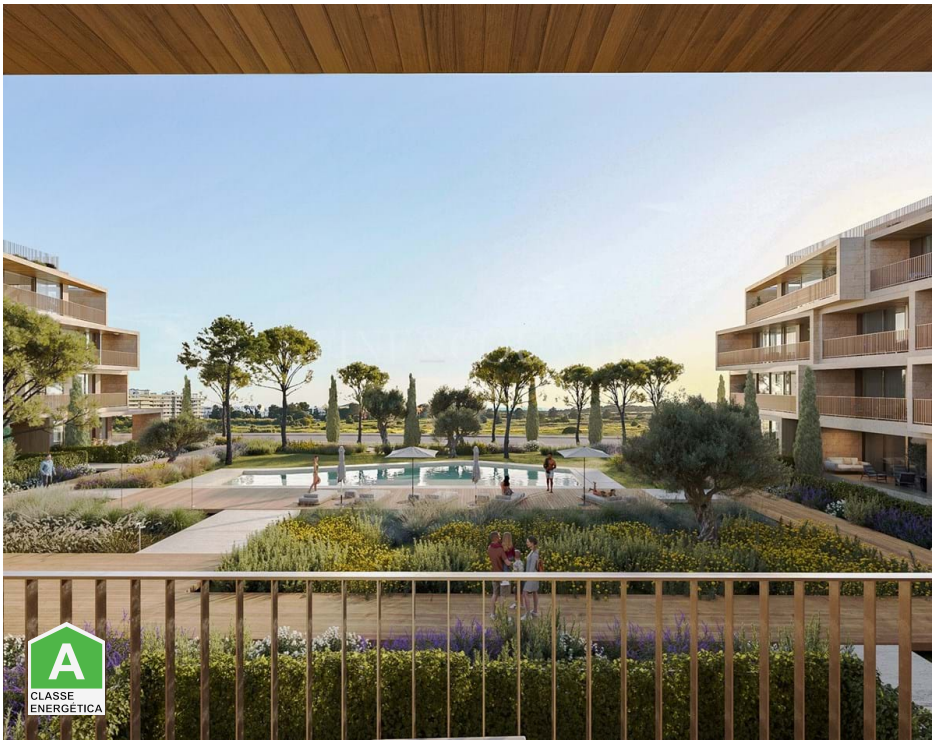

3	3	✔	397,54 m²	0 m²	✔	2026

Descubra o requinte de uma vida de luxo com os nossos apartamentos localizados no coração de Vilamoura. Projetadas com uma atenção impecável aos detalhes, estas residências oferecem vistas deslumbrantes e uma harmonia perfeita entre luz e mar, situadas perto de uma reserva natural tranquila. O empreendimento destaca-se pela utilização de materiais de qualidade e comodidades de primeira linha, prometendo uma experiência de vida incomparável. Cada apartamento deste empreendimento possui interiores espaçosos, cuidadosamente projetados para conforto e elegância. As salas de estar, corredores e quartos possuem piso laminado em carvalho, paredes duplas de gesso cartonado com isolamento acústico e iluminação LED embutida. Portas de madeira de altura completa com acabamento lacado, armários de MDF e persianas elétricas nos quartos adicionam ao ambiente luxuoso, garantindo que cada espaço seja bonito e funcional. O empreendimento oferece uma gama de comodidades de alta qualidade, incluindo um lounge multifuncional, piscina exterior, ginásio totalmente equipado, sala de massagens e sauna. As áreas exteri...

Tel: +351 936 746 564
tiago.c@fineandcountry.com

Tel: +351 936 746 564
tiago.c@fineandcountry.com

- Ar condicionado
- Jardim
- Área de brincar para crianças
- Tipo de piscina: Comum
- Ano de construção: 2026
- Drenagem (esgotos): Rede pública
- Certificação energética: A
- Garagem
- Ginásio
- Esgoto público
- Condomínio privado
- Esgotos
- Água: Rede pública
- Cozinha equipada
- Detalhes do jardim: Comum, Paisagistico, Irrigação automática
- Piscina
- Proximidade: Praia, Campo golfe, Restaurantes, Cidade, Escolas
- Varanda
- Eletricidade: Rede pública
- Vedado e com portão
- Tipo de estacionamento: Interior
- Elevador
- Painéis fotovoltaicos
- Segurança: Alarme
- Arrecadação / despensa
- Janelas: Vidros duplos