Townhouse Orchid

Vale dos Pinheiros | Ref. 2478

€ POA

ONE®
SELECT PROPERTIES
THE ESTATE AGENCY OF CHOICE

"Vista Jardim, Resort"

Elegante moradia geminada de dois quartos, voltada a sul, beneficia de uma posição excecional.

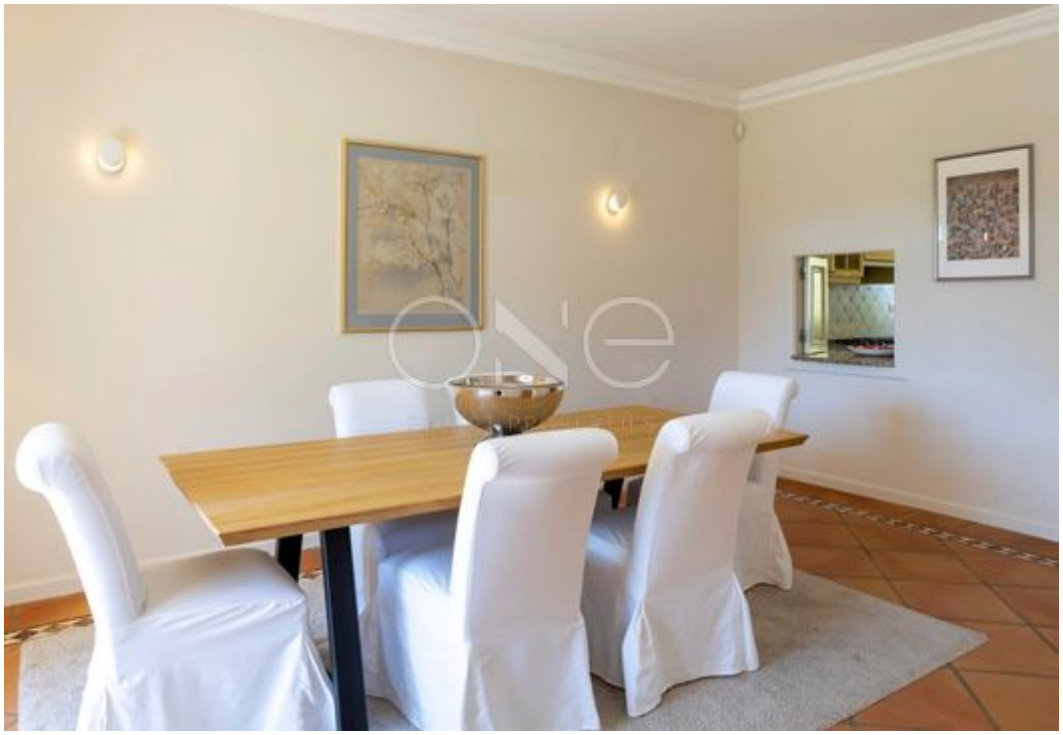

Townhouse Orchid

Vale dos Pinheiros | Ref. 2478

€ POA

Outros Detalhes

Ar Condicionado: Splits individuais

Pavimento Radiante: Casas de Banho

Janelas: Vidros Duplos

WC Social

Sala de Estar em Plano Aberto

Piscina: Condomínio Exterior

Jardim com Rega Automática

Terraços Cobertos

Alarme

Ligação Rede Águas

Mobília: Incluída

Localização Central

Ginásio Condomínio

Toalheiros Aquecidos

Pavimentos: Alcatifa, Terracota

Redes Mosquiteiras

Lareira: Lenha

Armários Embutidos

BBQ

Jardim Paisagistico

Campo Ténis do Condomínio

Ligação de Esgotos

Parque: Privado, Exterior

Título De Golfe: Incluído

Condomínio Privado

Detalhes Principais

Tipo de propriedade	Moradia em Banda
Localização	Vale dos Pinheiros
Quarto(s)	2
WCs	3
Área Útil	158 m2
Certificado de Energia	C
Vistas	Jardim, Resort
Propriedade	Privado
Ano de construção	2005

SELECT PROPERTIES

THE ESTATE AGENCY OF CHOICE