Fernando Gomes

Tel: 912923531

Email: fernandogomes@dsprivate.com

Preço: 2 200 €

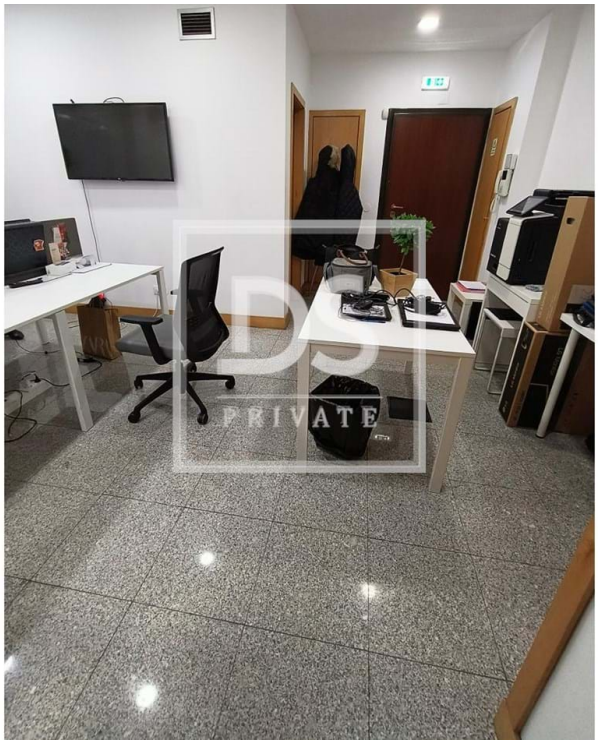

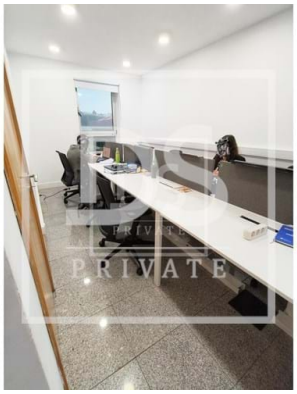

CLASSE ENERGÉTICA B

0	✖	120,6 m²	0 m²	✖	1998

Ref. DSPMATOSINHOSFG3 | Porto

Escritório Não definido em UDF de Cedofeita, Santo Ildefonso, Sé, Miragaia, São Nicolau e Vitória

Espaçoso escritório de 120 metros quadrados disponível para aluguel na prestigiada Avenida da Boavista, número 197. Este moderno espaço foi recentemente renovado e oferece comodidades essenciais, incluindo duas casas de banho, uma copa bem equipada e uma área de receção convidativa, além de cinco espaços versáteis para sala ou escritório.

Destacando-se no terceiro andar com acesso por elevador, este escritório garante conveniência e acessibilidade. Como bí´nus, dois espaços de garagem estão inclusos para facilitar o estacionamento. Para assegurar uma experiência profissional, conta com um porteiro/rececionista dedicado para atender Ás necessidades dos ocupantes.

Ideal para empresas em busca de um ambiente profissional e bem localizado, este espaço oferece conforto, funcionalidade e praticidade para atender Ás demandas comerciais. Não perca a oportunidade de estabelecer o seu negócio neste local privilegiado da cidade.

Fernando Gomes

Tel: 912923531

Email: fernandogomes@dsprivate.com

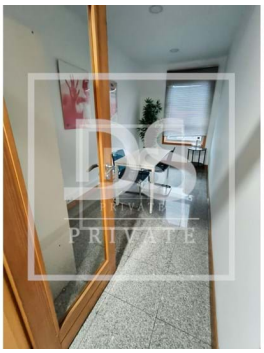

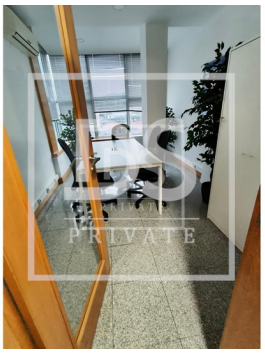

Características gerais

- Ar condicionado
- Com estacionamento
- Elevador
- Área de estacionamento
- Orientação solar: Sul
- Nº estacionamentos: 2
- Ano construção: 1998
- Vista: Vista cidade
- Esgotos municipais
- Certificação energética: B
- Acesso a pessoas com dificuldades motoras