Márcio Afonso

Tel: 964966437

Email: marcioafonso@dsprivate.com

Preço: 4 500 000 €

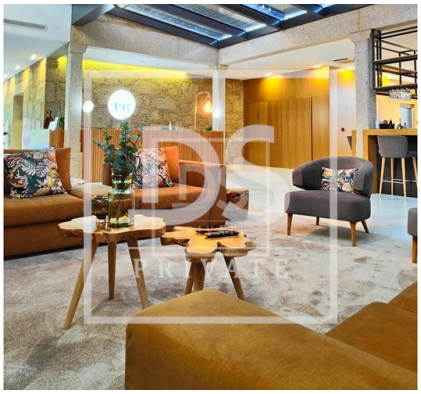

0	✖	1108,99 m²	0 m²	✖	2020

Ref. DSPRIVATEPONTEDELIMAMA1 | Ponte de Lima

Hotel Não definido em Poiares

Magnifico empreendimento turístico situado numa freguesia da vila mais antiga de Portugal, Ponte de lima, com licença para hotel de 4 estrelas, totalmente equipado, inserido numa área de 5131m2 de terreno, permite a acomodação de 26 hospedes.
o hotel conta com receção, restaurante e bar, sala de conferências, ginásio interior e exterior, sauna, jacúzi, sala de massagens, lavandaria, piscina exterior, garagem privativa e amplo parque de estacionamento, assim como área de lazer exterior e parque infantil.

AMI:

Tel: | Email:

Márcio Afonso

Tel: 964966437

Email: marcioafonso@dsprivate.com

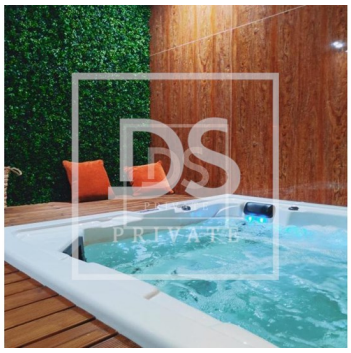

Características gerais

- Ano construção: 2020
- Certificação energética: B