João Guedes

Tel: 961284471

Email: joaoguedes@dsprivate.com

Preço: 435 000 €

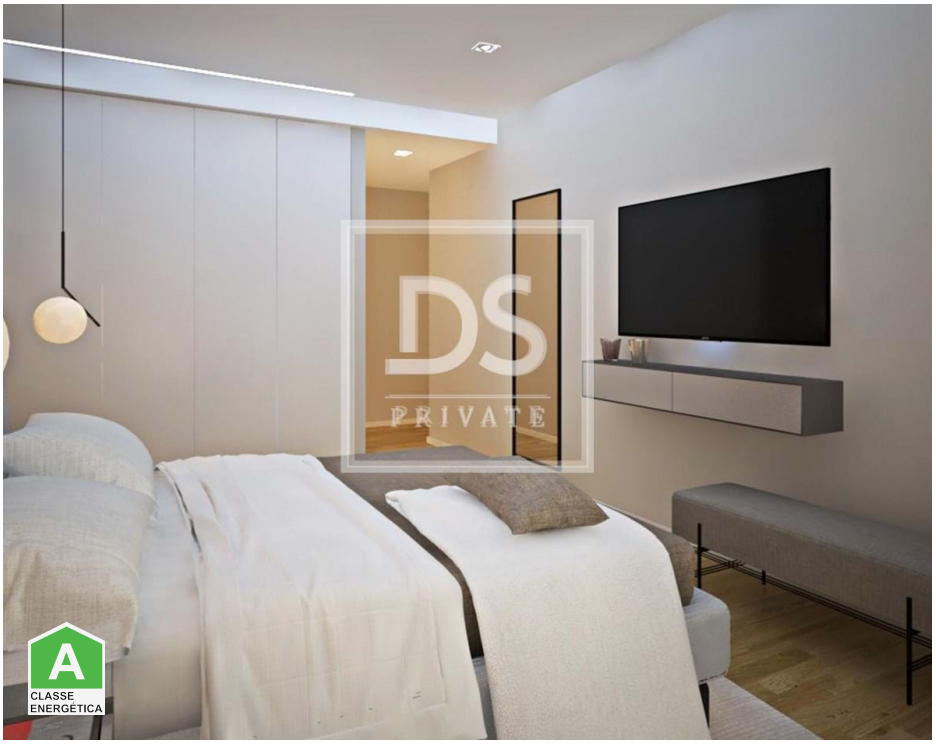

3	0	✖	120,81 m²	0 m²	✔	2021

Ref. DSPRIVATEMAIAARP22 | Maia

Apartamento T3 em Cidade da Maia

O edifício A.S.F é um novo empreendimento localizado no centro da Maia, ao lado da Câmara Municipal.

Perto de todo o tipo de comércio, transportes, estabelecimentos de ensino, serviços públicos, zonas de lazer, acesso a importantes vias rodoviárias. Possibilidade de deslocação a pé para necessidades do quotidiano; vários acessos através das autoestradas próximas e dos transportes públicos; largos passeios, onde as crianças podem brincar e os adultos aproveitar para caminhar ou praticar desporto.

Composto por 17 apartamentos de tipologias T2+1, T3 e 2 estabelecimentos comerciais, distribuídos ao longo de 6 pisos.
Apartamentos T2+1 com áreas desde 111m2 e 315.000,00€
Apartamentos T3 com áreas desde 134m2 e 425.000,00€

Trata-se de um empreendimento de arquitetura contemporânea que prima pelo cuidado ao detalhe pelos pormenores da construção como na elevada qualidade dos acabamentos.
Todos os apartamentos possuem varanda e garagem. Em algumas tipologias, os mesmos terão ar condicionado.

AMI:

Tel: | Email:

João Guedes

Tel: 961284471

Email: joaoguedes@dsprivate.com

A construção teve inicio em dezembro de 2021 e a data prevista de conclusão será em finais do segundo trimestre de 2024.

Não perca esta excelente oportunidade de viver no centro de uma belíssima cidade num apartamento de qualidade premium.

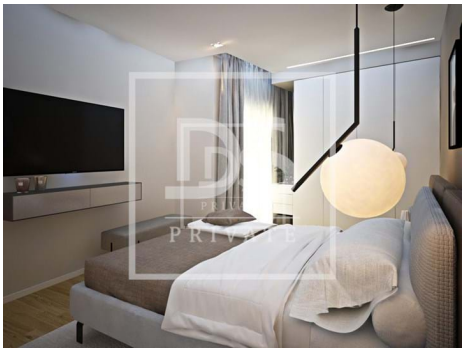

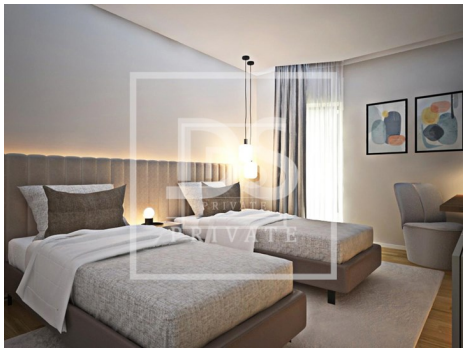

Características gerais

- Maquina lavar loiça
- Microndas
- Roupeiros
- Cozinha: Placa, Esquentador
- Banheira simples
- InternetFibra
- Vista: Vista cidade
- Portões eléctricos
- Frigorífico
- Ar condicionado
- Cozinha equipada
- Acumulador de Energia
- Loiças Suspensas
- Ano construção: 2021
- Elevador
- Esgotos municipais

AMI:

Tel: | Email:

João Guedes

Tel: 961284471

Email: joaoguedes@dsprivate.com

- Caixilharia com corte térmico/acústico
- Gás: Rede principal
- Mobilado
- Animais de estimação benvindos
- Certificação energética: A
- Garagem
- Estadia mínima 7 dias

AMI:

Tel: | Email: