Bruna Pereira

Tel: 961452087
Email: brunapereira@dsprivate.com

Preço: 830 000 €

3	0	✖	350 m²	0 m²	✖	1966

Ref. DSPFUNCHALDG133 | Alcácer do Sal

Apartamento T3+1 em São Martinho

Apresentamos esta magnífica moradia V3+1 de luxo localizada nas Virtudes - São Martinho, Funchal. Situada numa rua sossegada com circulação automóvel para os residentes, encontra-se perto de todos os serviços essenciais como o hipermercado Continente de São Martinho, o Hospital, farmácias, clínicas privadas, clínicas veterinárias, cafés, restaurantes, jardins municipais, clube de natação, ginásios e lojas tradicionais.

Esta moradia está localizada a 5 minutos de carro da via rápida e do centro do Funchal. No entanto, se o seu plano é adquirir uma casa que lhe permita deslocar-se a pé, esta também é uma excelente opção pois fica perto da linha de autocarros e de serviços essenciais como o supermercado, restaurantes e farmácias a que pode aceder. facilmente descendo ou subindo um pouco ao longo da rua.

Completamente reabilitada em 2018, esta é uma moradia que oferece todo o conforto térmico e acústico, sendo construída com materiais de elevada qualidade e apresentando pormenores contemporâneos que a tornam absolutamente exclusiva.

Possui vidros duplos, ar condicionado, aquecimento elétrico e aspiração central.

Bruna Pereira

Tel: 961452087
Email: brunapereira@dsprivate.com

A residência possui:

- 2 salas com áreas muito generosas;
- 3 soberbas suites com casa de banho privativa;
- Cozinha de estilo tradicional com generosa despensa para guardar toda a mercadoria;
- Garagem para 2 carros;
- Jardins em toda a casa;
- Churrasqueira e ampla área externa para receber amigos e familiares;
- Ginásio;
- 1 WC Social.

Se procura uma casa no Funchal que contemple o design vintage das típicas moradias em banda, sem descurar todo o conforto, tranquilidade e encanto desta localização, não pode perder esta oportunidade. Absolutamente impecável com vistas soberbas sobre a serra e a baía do Funchal.
Está interessado neste imóvel?
Teremos todo o gosto em organizar uma visita e explicar-lhe todos os detalhes sobre esta encantadora propriedade.

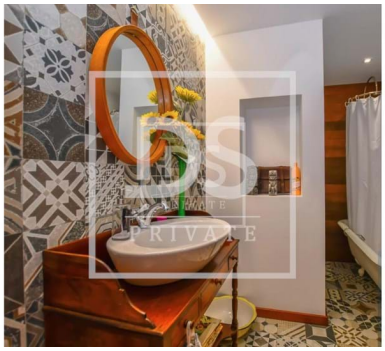

Características gerais

- TV
- Maquina lavar roupa

Bruna Pereira

Tel: 961452087

Email: brunapereira@dsprivate.com

- Frigorífico
- Roupeiros
- Cozinha: Placa, Forno, Máquina de secar
- Despensa
- Certificação energética: Em curso
- Mobilado
- Microndas
- Cozinha equipada
- Ano construção: 1966
- Exaustor
- Orientação solar: Sul
- Nº estacionamentos: 2