Suheil Mamad

Tel: 936331010

Email: suheilmamad@dsprivate.com

Preço: 420 000 €

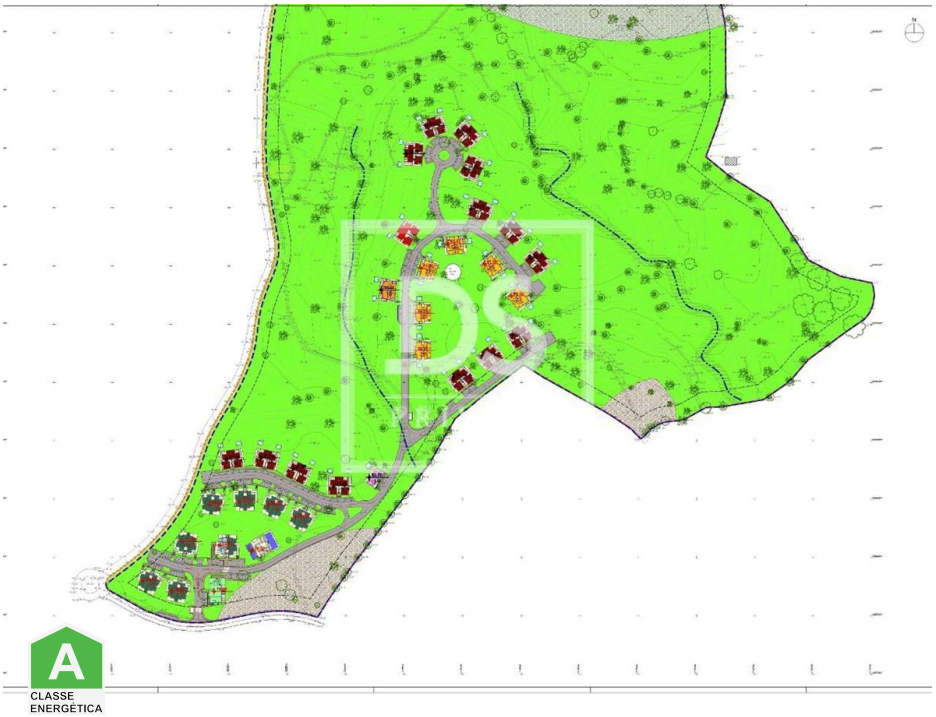

1	0	✖	104,54 m²	0 m²	✖	2023

Ref. DSPAVENIDASNOVASMSFP88 | Lagoa

Apartamento T1+2 em UDF de Estí´mbar e Parchal

ðŸ‡µðŸ‡¹Apartamento T1+2, no Resort Pestana Valley. Imóvel em construção com acabamentos de luxo.
Contém:
-Cozinhas totalmente equipadas;
-Piscinas privadas em villas;
-Acabamentos de qualidade;
-Programa de rentabilidade de investimento (opcional).

Excelente localização entre vila pitoresca, campos de golfe e praias
o Pestana Valley é um resort de natureza exclusivo com 44 moradias geminadas com piscinas e jardins privados e 32 apartamentos com piscina comum e belos jardins.
Um empreendimento de pequena escala numa área de 30 hectares (74 acres), uma localização privilegiada com vistas intocadas.
Todas as moradias e apartamentos têm um design e construção contemporâneos, sendo a escolha perfeita para férias, segunda habitação ou investimento.
Todos os futuros proprietários irão beneficiar de descontos no Pestana Golf Resorts.

Suheil Mamad

Tel: 936331010
Email: suheilmamad@dsprivate.com

ðŸ‡¬ðŸ‡§1+2 bedroom apartment in Pestana Valley Resort. Property under construction with luxury finishes.
Contains:
-Fully equipped kitchens;
-Private pools in villas;
-Quality finishings;
-Investment return program (optional).

Excellent location between picturesque village, golf courses and beaches
Pestana Valley is an exclusive nature resort with 44 semi-detached villas with private pools and gardens and 32 apartments with communal pools and beautiful gardens.
A small-scale development on an area of 30 hectares (74 acres), a privileged location with unspoiled views.
All villas and apartments have a contemporary design and construction, and are the perfect choice for vacation, second home, or investment.
All future owners will benefit from discounts at Pestana Golf Resorts.

Características gerais

- Ano construção: 2023
- Animais de estimação benvindos
- Certificação energética: A

Suheil Mamad

Tel: 936331010

Email: suheilmamad@dsprivate.com