Paulo Cação

Tel: 969871867
Email: paulocacao@dsprivate.com

Preço: 275 000 €

4	2	✖	73,55 m²	0 m²	✖	1969

Ref. PC64 | Almada

Apartamento T4 em fase de remodelação.

Apartamento T4 localizado no Laranjeiro, com remodelação total.
Composto por 3 quartos, 2 wc e uma despensa.
Esta é uma excelente oportunidade de investimento, com possibilidade de visita.
Entre em contato através de chamada para rede móvel nacional ou por e-mail.
Visite o nosso site para obter mais informações.
Com uma área bruta de 120 m² e uma área útil de 73 m², este imóvel conta com 3 quartos.
Segunda mão, em fase de renovação, construído em 1969, no 1º andar e sem elevador. Fotos brevemente.

Não perca a oportunidade de visitar este imóvel, informações disponíveis por telefone 969871867 (chamada para rede móvel nacional) ou e-mail setubal@dsprivate.com
Marque já a sua visita!

Para mais detalhes, visite nosso site.: https://dsprivatesetubal.imovirtual.com/?search%5Bcategory_id%5D=1&search%5BdealType%5D=1&search%5BlocationsPool_id%5D=%5B%5D

Paulo Cação

Tel: 969871867

Email: paulocacao@dsprivate.com

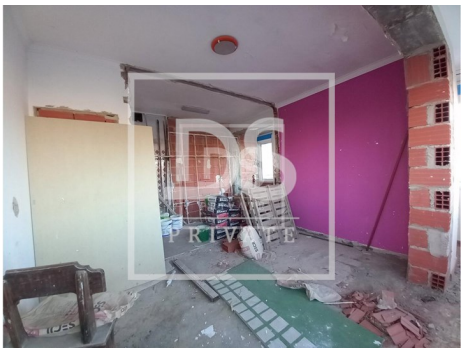

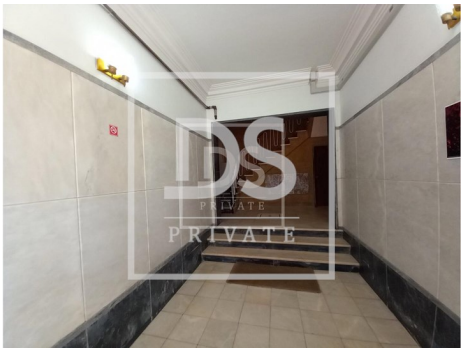

Características gerais

- Ano construção: 1969
- Certificação energética: C