Paulo Pacheco

Tel: 916303541

Email: paulopacheco@dsprivate.com

Preço: 60 000 €

Oportunidade

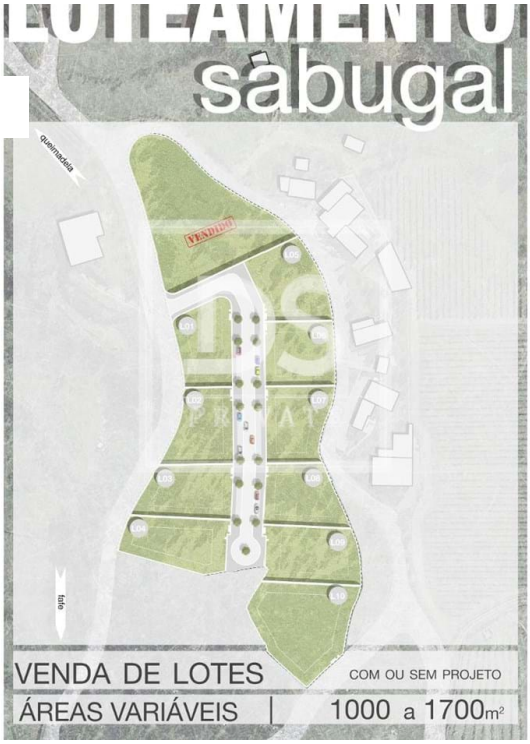

N/A
CLASSE ENERGÉTICA

0	✖	1041 m²	1041 m²	✖

Ref. DSPAMARANTEPP121 | Fafe

Terreno em Fafe

Loteamento composto por 10 lotes, todos eles com mais de 1000 m2.
Apenas 7 disponíveis!
Em forma de "rabo de bacalhau" alongado, no sentido nascente-poente, impondo-se Á envolvente devido Á elevação de cerca de 8mts das ruas confrontantes.
Possibilidade de venda com ou sem projeto, bem como, soluções de construção chave na mão.
Localizado a 10 min do centro de Fafe.

Lotes disponíveis:
Lote 02 com 1041m2 - 60.000€;
Lote 03 com 1013m2 - 60.000€;
Lote 04 com 1061m2 - 56.000€;
Lote 05 com 1028m2 - 65.000€;
Lote 06 com 1034m2 - 62.000€;
Lote 07 com 1002m2 - 56.000€;
Lote 08 com 1016m2 - 56.000€.

Paulo Pacheco

Tel: 916303541

Email: paulopacheco@dsprivate.com

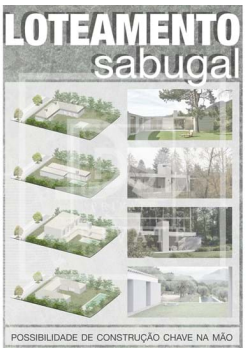

Características gerais

• Certificação energética: Isento