Suheil Mamad

Tel: 936331010

Email: suheilmamad@dsprivate.com

Preço: 327 500 €

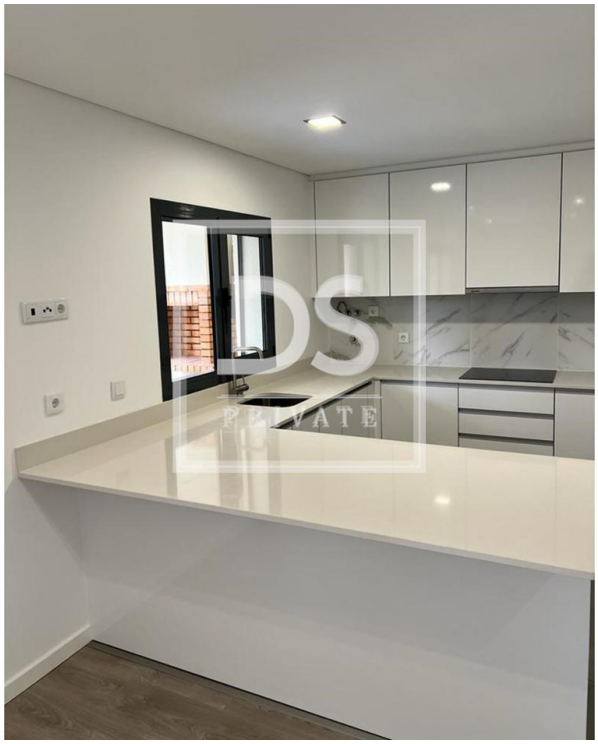

CLASSE ENERGÉTICA A

3	0	✖	76,12 m²	0 m²	✔	2023

Ref. SMA32_8 | Seixal

Apartamento T3 em Corroios

Prédio em Construção (20 frações e 10 pisos), cuja conclusão está prevista para o início de 2023.

Está muito bem localizado, numa zona de prédios altos e homogéneos. A vista é ampla, e na sua envolvente tem todo o tipo de comércio e serviços (Bombeiros, Correios, Bancos, Escolas, farmácia) e ainda o Parque Infantil e o Campo de Jogos.

Os acabamentos exteriores são de alta qualidade, com caixilharia em alumínio ou PVC com oscilo-batente, corte térmico com resistência térmica e acústica elevada. Estores em alumínio termo lacado com kit de motorização individual.
Vídeo porteiro com reconhecimento de código.
Ligação Á rede de gás natural
Garagem com comando automático
Porta de entrada com estrutura interior em aço e fechadura de segurança

Os apartamentos possuem halls, salas, quartos e suites com pavimento em madeira. Cozinhas totalmente equipadas com forno, micro-ondas, placa de indução, exaustor, combinado, máquina de lavar roupa e

Suheil Mamad

Tel: 936331010
Email: suheilmamad@dsprivate.com

louça, balde ecológico e lava loiça em inox encastrado na bancada. Casas de banho com pavimento em grés cerâmico polido retificado, louças sanitárias suspensas, móveis suspensos com espelhos, torneiras com design moderno e pintura com tinta antifúngica. Tetos falsos com lâmpadas LED embutidas.
Instalação de ar condicionado na sala e quartos.
Em suma, materiais intemporais usados a pensar no conforto e na tranquilidade do seu lar!
Tudo o que necessita na sua próxima casa!

Imagens ilustrativas, obra final pode não corresponder Ás imagens.

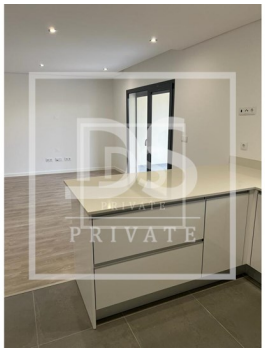

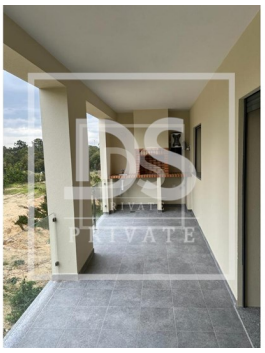

Características gerais

- Maquina lavar roupa
- Frigorífico
- Cozinha equipada
- Caixilharias Alumínio
- Entrada Codificada
- Janela
- Ano construção: 2023
- Maquina lavar loiça
- Roupeiros
- Cozinha: Placa, Forno
- Caixilharias PVC
- Estores Térmicos
- Loiças Suspensas
- Com estacionamento

Suheil Mamad

Tel: 936331010

Email: suheilmamad@dsprivate.com

- Vista: Vista cidade
- Elevador
- Estores eléctricos
- Esgotos municipais
- Caixilharia com corte térmico/acústico
- Certificação energética: A
- Garagem
- Estadia mínima 7 dias
- Video porteiro
- Vidros duplos
- Portão de garagem eléctrico
- Exaustor
- Porta de segurança
- Gás: Rede principal
- Nº estacionamentos: 1
- Animais de estimação benvindos