Tel: +351 917 170 448
jorge.p@fineandcountry.com

890 000 € | Ref. Horizon32L*M | Loulé

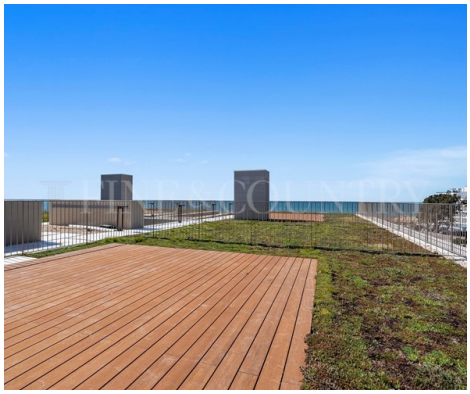

3	3	✔	142 m²	0 m²	✔

Assinado pelo escritório Saraiva + Associados, o Horizon Ocean Gardens é um empreendimento que oferece 129 apartamentos na deslumbrante primeira linha da praia de Quarteira, e serão divididos em dois lotes - Horizon Sea e Horizon Sand. A sua localização privilegiada na Praia do Forte Novo, em Quarteira, proporciona fácil acesso a diversas comodidades, bares e restaurantes, que se encontram a apenas alguns minutos a pé. Além disso, encontra-se a meros 5 minutos de carro da prestigiada Marina de Vilamoura e de campos de golfe de renome. O Aeroporto de Faro está a uma distância de 20 minutos de carro. Os apartamentos serão disponibilizados em diversas configurações, com opções de 1, 2, 3 ou 4 quartos. Essas residências contemporâneas e luminosas foram projetadas para oferecer uma variedade de estilos de vida, com foco no conforto e na conexão única com o espaço exterior, promovendo uma atmosfera tranquila e íntima em perfeita harmonia com a natureza circundante - a areia e o mar. Viver nesse ambiente é uma experiência singular que somente uma casa na praia pode proporcionar. Todos os apartamentos ...

Tel: +351 917 170 448
jorge.p@fineandcountry.com

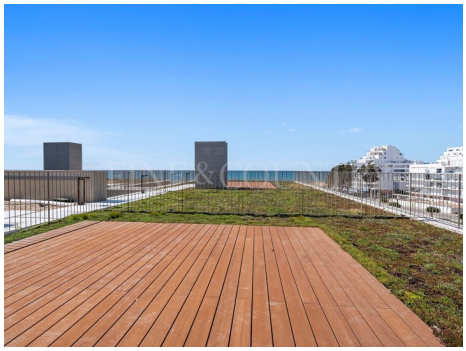

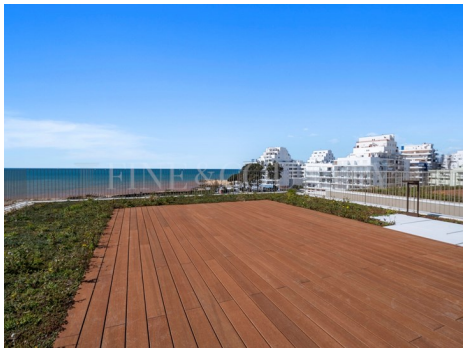

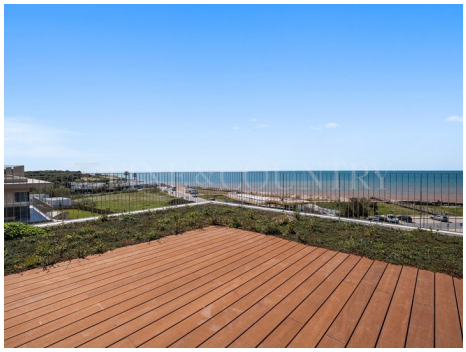

- Ar condicionado
-
- Detalhes do jardim: Comum
- Tipo de piscina: Comum
- Varanda
- Propriedade linha da frente do mar
- Elevador
- Terraço
- A poucos passos da praia
- Janelas: Vidros duplos
- Água da rede
- Cozinha equipada
- Jardim
- Piscina
- Proximidade: Praia, Cidade
- Certificação energética: A
- Garagem
- Condomínio privado
- Vistas: Vista mar, Vista praia, Vista marina
- Água: Rede pública
- Esgotos municipais
- Vidros duplos