MARCELA
Real Estate
AMI 1538

30 Anos Years

ATEMBERAUBENDE LUXUSVILLA MIT MEERBLICK & POOL IM BAU IN PORTO DE MÓS

Porto de Mós

3 | 4 | 203,3 m² | 831 m² | CLASSE ENERGÉTICA A

3 600 000 €

Ref. C4024

Allgemein

Terrassen
Garage
Blick:
Doppelverglasung
Elektrische Rollaeden
Elektrisches Garagentor
Strand fusslaeufig erreichbar
Zentrale Lage
Sicherheitseingang
Energie ausweis:

Innenbereich

Klimaanlage
Einbauschraenke

Außenbereich

In der Nähe befinden sich:

ATEMBERAUBENDE LUXUSVILLA MIT MEERBLICK & POOL IM BAU IN PORTO DE MÓS

Porto de Mós

Detaillierte Beschreibung

Einzugsfertige Immobilie!

Diese außergewöhnliche Villa befindet sich derzeit im Bau und liegt im Herzen von Porto de Mós, einer der prestigeträchtigsten Gegenden in Lagos, nur einen kurzen Spaziergang vom Strand und allen Annehmlichkeiten entfernt.

Die Immobilie kombiniert luxuriöses Wohnen mit moderner Zweckmäßigkeit.

Die Villa erstreckt sich über zwei Etagen und eine Dachterrasse und verfügt über folgende Merkmale:

Untere Ebene: eine geräumige Garage für zwei Autos sowie zusätzliche Räume, die sich ideal für einen Fitnessraum, eine Waschküche, ein Heimkino und mehr eignen;

- Hauptebene: ein heller und geräumiger, offener Wohn- und Essbereich mit moderner Küche, drei Schlafzimmern und drei Bädern;

- Dachterrasse: eine große Freizeitterrasse, die einen atemberaubenden Blick auf das Meer und auf Porto de Mós bietet.

- Im Außenbereich profitiert die Villa von einem großzügigen Poolbereich, einem pflegeleichten Garten, einer Außenküche und einem privaten Parkplatz für mehrere Fahrzeuge auf dem Grundstück.

Derzeit im Bau – dies ist Ihre Gelegenheit, das Haus Ihrer Träume zu besitzen!

Kontaktieren Sie uns noch heute für weitere Informationen.

REF: C4024

Um eine Besichtigung zu vereinbaren, kontaktieren Sie bitte:

info@marcela.pt | (+351) 282 788 977

www.marcela.pt

@marcelapropriedades

@marcelaproperties

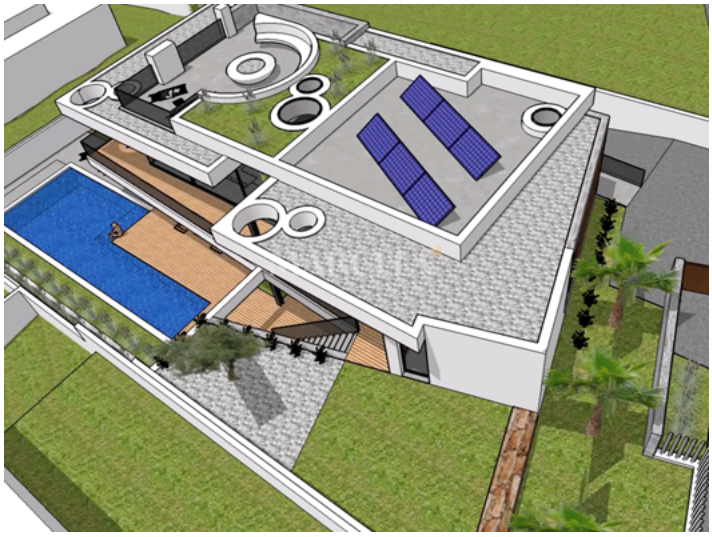

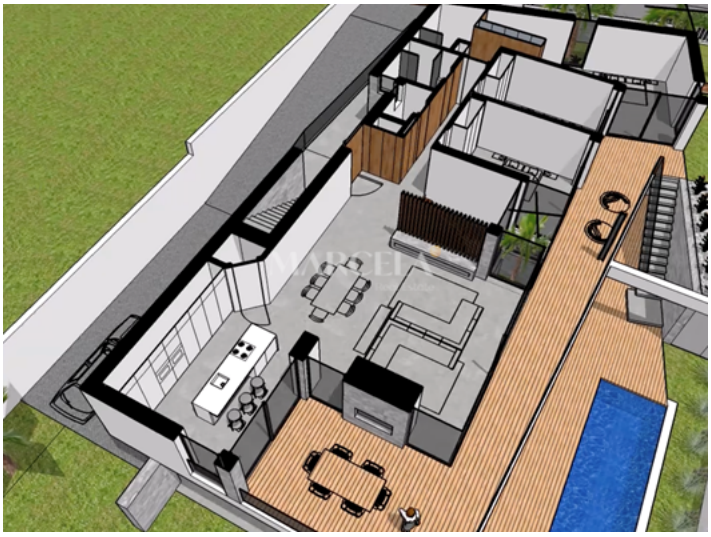

Um eine Besichtigung zu vereinbaren, kontaktieren Sie bitte:

info@marcela.pt | (+351) 282 788 977

www.marcela.pt

@marcelapropriedades

@marcelaproperties