Tel: +351 936 746 564
tiago.c@fineandcountry.com

160 000 € | Ref. FC515GTbQ | São Brás de Alportel

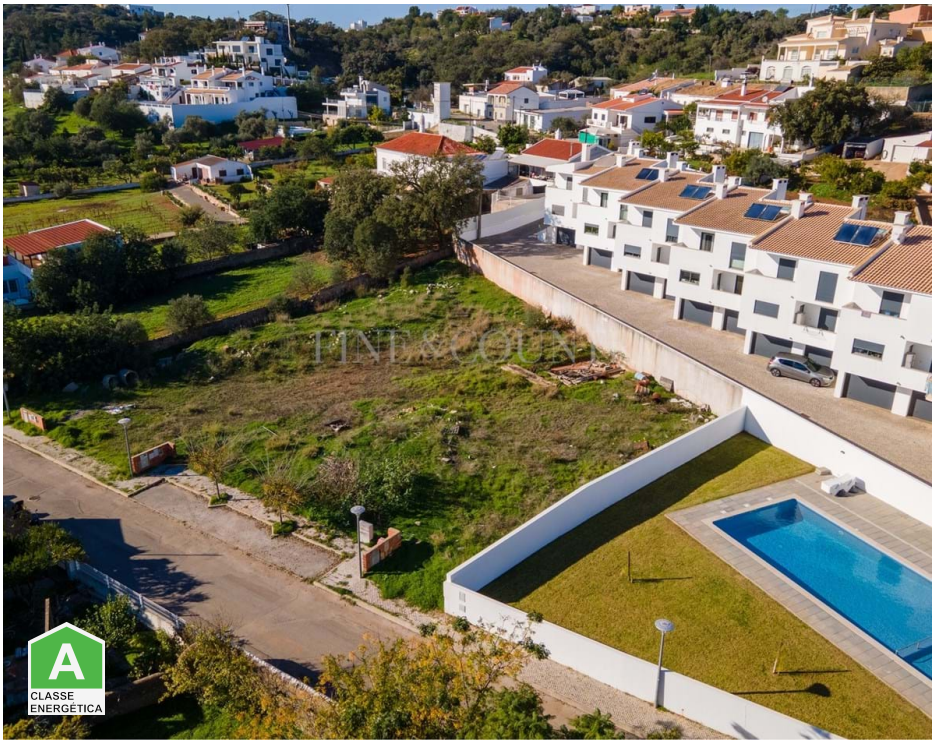

4	3	✔	0 m²	397,25 m²	✖	

Este terreno de 397m² situado em São Brás de Alportel representa uma oportunidade única para aqueles que desejam construir uma casa à sua medida. A propriedade vem com planos aprovados para uma espaçosa villa de 457m², incluindo um porão. A localização privilegiada do terreno oferece uma combinação de acessibilidade e tranquilidade. Comodidades essenciais como supermercados, mercados locais e diversas lojas estão facilmente acessíveis, tornando a vida diária conveniente. Acrescentando ao seu apelo, o Aeroporto Internacional de Faro fica a apenas 20 minutos de carro. Para indivíduos que procuram uma combinação harmoniosa de vida comunitária e espaço pessoal, este terreno em São Brás de Alportel oferece uma base ideal. *O(s) equipamento(s) mencionado(s) nesta descrição, estão sujeito(s) a verificação e acordo entre os promitentes vendedores e compradores. Certificado Energético: A

Tel: +351 936 746 564
tiago.c@fineandcountry.com

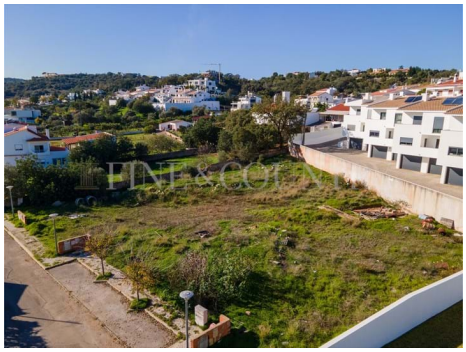
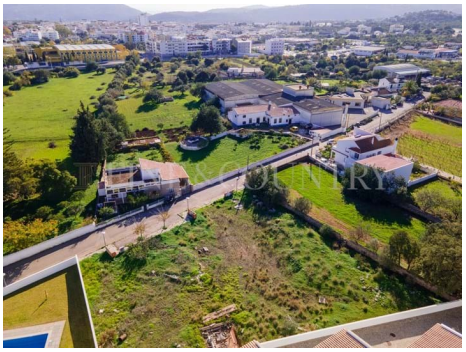

- Jardim
- Piscina
- Proximidade: Serra, Restaurantes, Cidade, Escolas
- Eletricidade: Rede pública
- Tipo de estacionamento: Exterior
- Vistas: Vista vila
- Detalhes do jardim: Comum
- Tipo de piscina: Comum
- Drenagem (esgotos): Rede pública
- Certificação energética: A
- Localização tranquila
- Água: Rede pública