Tel: +351 936 746 564
tiago.c@fineandcountry.com

170 000 € | Ref. FC515GTaQ | São Brás de Alportel

4	3	✔	0 m²	504,65 m²	✖	

Este lote de terreno de 504m2, com projecto já aprovado para a construção de uma moradia de 457m2, incluindo cave. Localizado próximo do centro da cidade, comodidades diárias como restaurantes, supermercados, o mercado e diversas lojas estão a uma curta distância. Com o aeroporto Internacional de Faro a apenas 20 minutos de distância. Para aqueles que procuram um equilíbrio entre conveniência e um ambiente tranquilo, esta propriedade em São Brás de Alportel pode ser uma consideração adequada. *O(s) equipamento(s) mencionado(s) nesta descrição, estão sujeito(s) a verificação e acordo entre os promitentes vendedores e compradores. Certificado Energético: A

Tel: +351 936 746 564
tiago.c@fineandcountry.com

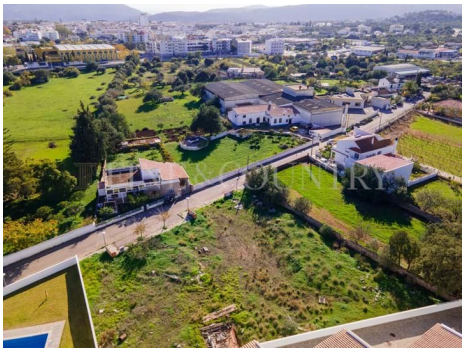

- Jardim
- Piscina
- Proximidade: Serra, Restaurantes, Cidade, Escolas
- Eletricidade: Rede pública
- Tipo de estacionamento: Exterior
- Localização tranquila
- Água: Rede pública
- Detalhes do jardim: Comum
- Tipo de piscina: Comum
- Drenagem (esgotos): Rede pública
- Certificação energética: A
- Painéis fotovoltaicos
- Vistas: Vista vila
- Janelas: Vidros duplos