MARCELA
Real Estate
AMI 1538

30 Anos Years

7 BOUWPERCELEN OM EEN VILLA TE BOUWEN IN EEN LUXE RESORT BOVENOP DE KLIF

Canavial

0 | 0 | 200 m² | 1101 m²

600 000 €

Ref. U536

Algemeen

Bekeken:

Interieur

Exterieur

7 BOUWPERCELEN OM EEN VILLA TE BOUWEN IN EEN LUXE RESORT BOVENOP DE KLIF

Canavial

Gedetailleerde beschrijving

Gelegen in een luxe complex op de klif in de buurt van het beroemde Ponta da Piedade en het natuurlijke en spectaculaire Praia do Canavial-strandbaai, kunt u op deze 7 kavels een vrijstaande villa met 3 slaapkamers bouwen, bestaande uit 2 verdiepingen plus kelder, met een bouwoppervlak van maximaal 200 m2 en een zeer royaal totaal perceeloppervlak, perfect voor het bouwen van uw droomhuis met een comfortabel recreatiegebied in de open lucht . Elke villa kan een zwembad bevatten.

Hoewel deze kavels zich in het luxe Cascade Wellness Resort-complex bevinden, zijn ze vrij van de kosten en uitgaven die inherent zijn aan een condominiumwoning, waardoor ze aantrekkelijker zijn.

Met verschillende perceelgroottes, variërend van 1101 m2 tot 1764 m2 en prijzen van 600.000 euro tot 700.000 euro, is dit een unieke kans om een perceel te kopen voor de bouw van een villa met 3 slaapkamers, 2 verdiepingen en een kelder, met een bouwoppervlakte van maximaal 200 m2, op een bevoorrechte locatie bovenop een van de mooiste kliffen en dicht bij 2 iconische plaatsen van de stad Lagos, namelijk Ponta da Piedade en Praia de Porto de Mós.

INFORMATIE OVER ELK PERCEEL:

Nr. 26 - 1193 m2 - 600.000 €

Nr. 28 - 1193 m2 - 600.000 €

Nr. 29 - 1200 m2 - 650.000 €

Nr. 30 - 1101 m2 - 600.000 €

Nr. 31 - 1175 m2 - 650.000 €

Nr. 32 - 1387 m2 - 600.000 €

Nr. 33 - 1764 m2 - 700.000 € (inclusief een onvolledige constructie op het perceel)

Maak nu een afspraak voor uw bezoek.

REF: U536

Neem contact op om een bezichtiging te regelen:

info@marcela.pt | (+351) 282 788 977

www.marcela.pt

@marcelapropriedades

@marcelaproperties

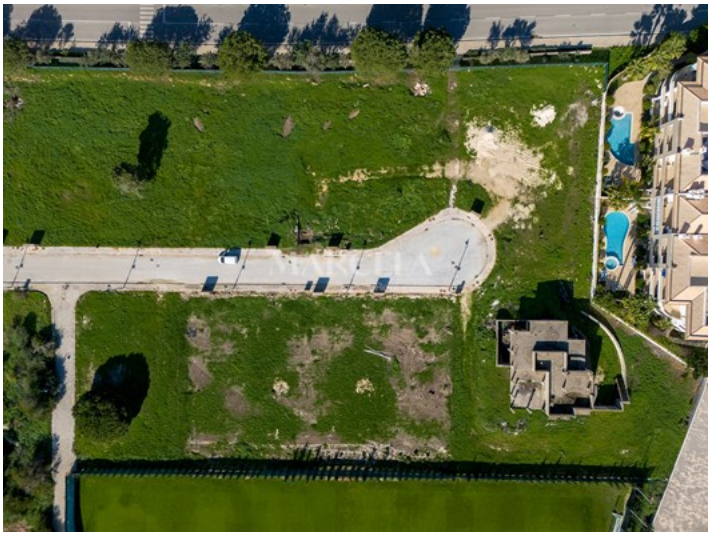

Neem contact op om een bezichtiging te regelen:

info@marcela.pt | (+351) 282 788 977

www.marcela.pt

@marcelapropriedades

@marcelaproperties