MARCELA
Real Estate
AMI 1538

30 Anos Years

SUPERBE VILLA DE 4 CHAMBRES, AVEC VUE SUR LA MER, À PORTO DE MÓS

Porto de Mós

4 | 4 | 347 m² | 1883 m²

A CLASSE ENERGÉTICA

1 750 000 €

Ref. C3850

Général

Terrasse
Garage
Année de construction: 2014
Vue:
Alarme

Double vitrage
Stores Electriques
Porte de garage électrique
Courte distance à pied de la plage
Porte de sécurité

Intérieur

Chauffage
Air-conditionner
Armoires encastrées
Poêle à bois

Extérieur

Piscine
Jardins
Piscine Chauffée
Jacuzzi

SUPERBE VILLA DE 4 CHAMBRES, AVEC VUE SUR LA MER, À PORTO DE MÓS

Porto de Mós

Description détaillée

Cette belle villa de 4 chambres est située dans le quartier exclusif de Porto Do Mos, Lagos, Algarve. Construite en 2014, la villa allie le style traditionnel à tout le confort moderne dont vous pourriez rêver.

Le spacieux rez-de-chaussée comprend un hall d'entrée ouvrant sur la cuisine et le salon. La cuisine est confortable et entièrement équipée, et s'ouvre sur une cuisine extérieure et un spacieux coin repas extérieur. C'est l'endroit idéal pour divertir les invités pendant les interminables nuits d'été, avec une splendide piscine chauffée et un jacuzzi à débordement à quelques pas.

Le grand salon est entouré de trois ensembles de portes-fenêtres menant à des terrasses couvertes donnant beaucoup de lumière naturelle et dispose également d'une cheminée à bois pour les nuits d'hiver confortables. Il y a 2 chambres et 2 salles de bains à ce niveau, dont une "ensuite".

La terrasse fait tout le tour de la maison, avec un escalier extérieur pour accéder à la grande terrasse du premier étage. De là, vous pourrez admirer la vue imprenable sur la mer et la plage de Porto Do Mos.

Depuis le hall d'entrée, l'impressionnant escalier ouvert mène au premier étage où le palier est en fait utilisé comme deuxième télévision / salon, idéal pour les nuits où la famille veut regarder différentes émissions de télévision. Il s'ouvre sur deux autres chambres doubles en suite, la principale avec une mini baignoire et une douche à l'italienne.

La villa dispose de nombreuses le...

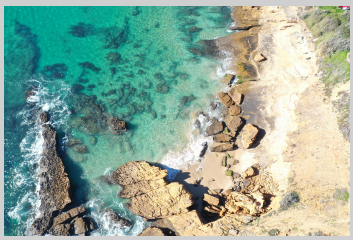

Cette prestigieuse villa de 4 chambres est située dans le quartier exclusif de Porto De Mos, l'une des plus belles plages de Lagos. À seulement 10 minutes à pied de la plage et à quelques minutes en voiture du centre-ville, cette villa est exceptionnellement bien située. Son design moderne combine les plus hauts niveaux de qualité de construction tout en conservant un caractère traditionnel.

Pour organiser une visite, veuillez contacter:

info@marcela.pt | (+351) 282 788 977

www.marcela.pt

@marcelapropriedades

@marcelaproperties

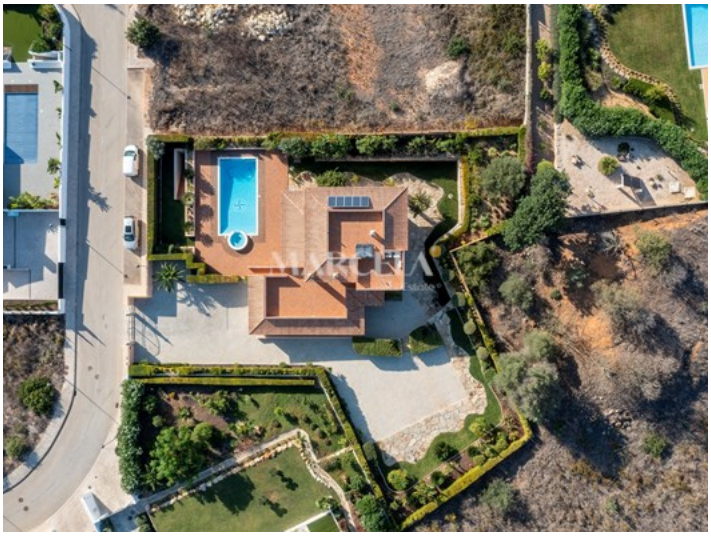

Pour organiser une visite, veuillez contacter:

info@marcela.pt | (+351) 282 788 977

www.marcela.pt

@marcelapropriedades

@marcelaproperties