MARCELA
Real Estate
AMI 1538

30 Anos Years

VERBAZINGWEKKENDE VILLA MET 4 SLAAPKAMERS EN UITZICHT OP ZEE, IN PORTO DE MÓS,LAGOS

Porto de Mós

4 | 4 | 347 m² | 1883 m² | A CLASSE ENERGÉTICA

1 750 000 €

Ref. C3850

Algemeen

Terras
Garage
Bouwjaar: 2014
Bekeken:
Beveiliging Alarm
Dubbele beglazing
Elektrische rolluiken
Elektrische garage poort
Op loopafstand van het strand
Beveiliging deur

Interieur

Verwarming
Airconditioning
Ingerichte kasten
Houtkachel

Exterieur

Zwembad
Tuin
Verwarmd Zwembad
Jacuzzi

VERBAZINGWEKKENDE VILLA MET 4 SLAAPKAMERS EN UITZICHT OP ZEE, IN PORTO DE MÓS,LAGOS

Porto de Mós

Gedetailleerde beschrijving

Deze prestigieuze villa met 4 slaapkamers is gelegen in het exclusieve gebied van Porto de Mós , één van de mooiste stranden van Lagos . Slechts 10 minuten lopen naar het strand en een paar minuten rijden naar het stadscentrum, is deze villa uitzonderlijk goed gelegen. Het moderne ontwerp is gecombineerd met de hoogste bouw standaard terwijl het een traditioneel karakter behoudt.

Deze prachtige villa met 4 slaapkamers is gelegen in het exclusieve gedeelte van Porto de Mós, Lagos, Algarve. Gebouwd in 2014 , combineert de villa een traditionele stijl met alle moderne comforts die u zich voor kunt stellen.

De ruime begane grond bestaat uit een entreehal die opent naar de keuken en woongedeelte . De keuken is comfortabel en volledig uitgerust, en leidt naar een buiten keuken en ruim buiten eetgedeelte. Dit is de perfecte plaats gasten te ontvangen tijdens de eindeloze zomeravonden , met een goed verwarmd zwembad en overvloedende jacuzzi een paar stappen verwijderd.

Het terras is rondom het huis, met een buiten trap die toegang geeft tot het terras op de eerste verdieping. Van hier uit , kunt u het verbazingwekkende uitzicht over zee en het strand van Porto de Mós bewonderen .

Vanuit de entreehal leidt de indrukwekkende open trap naar de eerste verdieping waar de ruimte momenteel gebruikt wordt als tweede tv/ zitkamer , ideaal voor de avonden waarop de familie verschillende tv programmas wil zien. Het opent naar twee andere dubbele ensuite slaapkamers, de en...

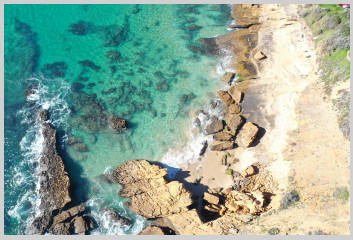

Deze prestigieuze villa met 4 slaapkamers is gelegen in het exclusieve gebied van Porto de Mós, een van de mooiste stranden van Lagos. Op slechts 10 minuten lopen van het strand en op een paar minuten rijden van het stadscentrum, is deze villa uitzonderlijk goed gelegen. Het moderne ontwerp combineert de hoogste niveaus van bouwkwaliteit met behoud van een traditioneel karakter.

Neem contact op om een bezichtiging te regelen:

info@marcela.pt | (+351) 282 788 977

www.marcela.pt

@marcelapropriedades

@marcelaproperties

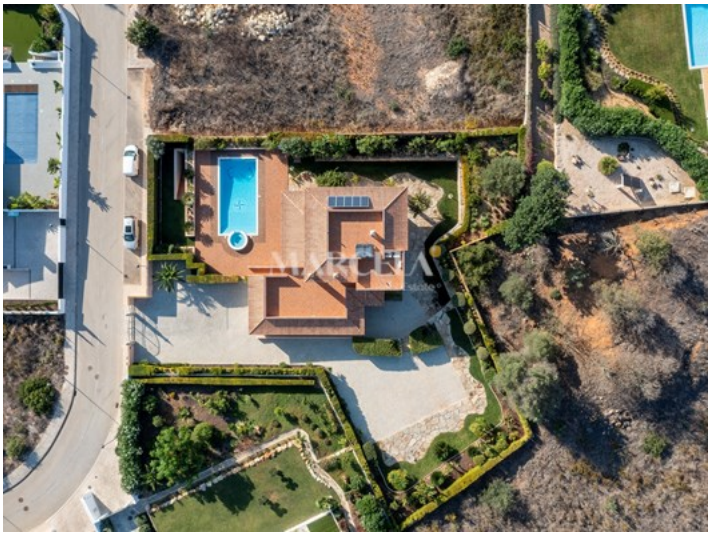

Neem contact op om een bezichtiging te regelen:

info@marcela.pt | (+351) 282 788 977

www.marcela.pt

@marcelapropriedades

@marcelaproperties