COMPASS
PROPERTY SALES

Tel:

€ | Ref. V-HRX-1 | Tavira

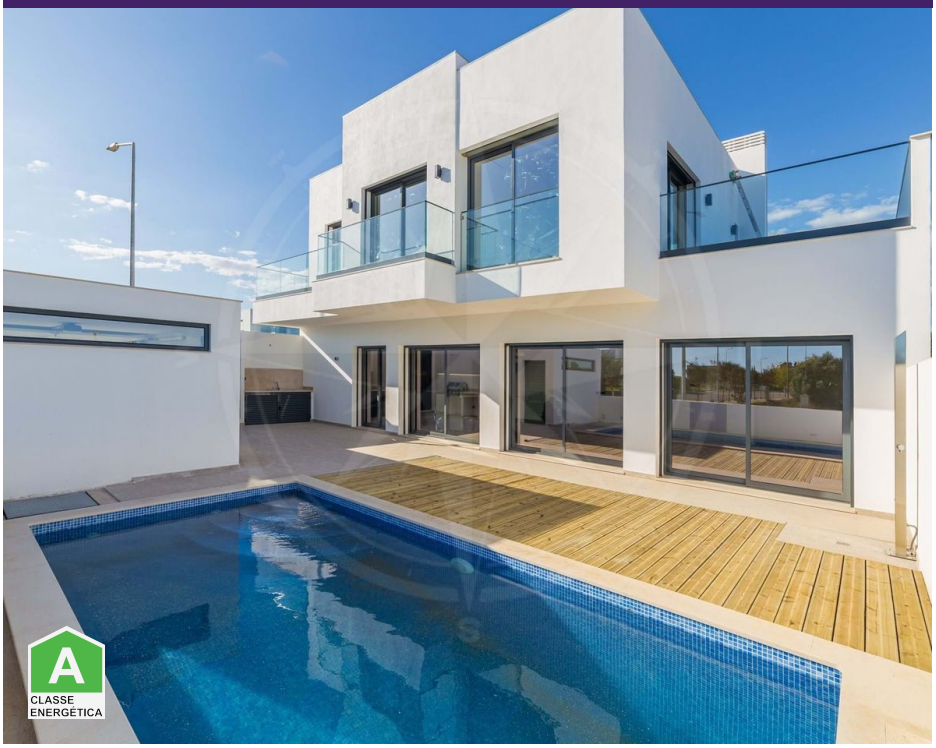

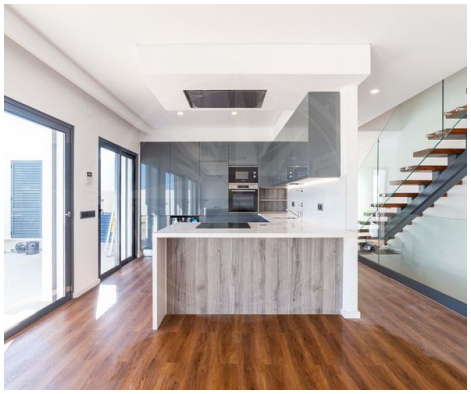

3	2	✔	275 m²	190 m²	✔	2024

Centro de Tavira Moradia moderna nova com 3 quartos

Centro de Tavira, moradia nova com 3 quartos (190 m2) em construção de alta qualidade, com piscina privativa, cave ampla de 76 m2 e garagem de boas dimensões, localizada numa zona residencial em ascensão de Tavira, no Sotavento Algarvio. Com um design contemporâneo, a propriedade é ideal para uma casa de férias ou uma óptima residência permanente para uma família que procura uma vida de design moderno com uma sala de entretenimento e terraços banhados pelo sol. Equipadas com painéis solares BOSCH e electrodomésticos de cozinha BOSCH, além de unidades de ar condicionado Daikin, cada uma das moradias impressiona com uma planta em espaço aberto e classificação energética "classe A". Há um total de 3 moradias para venda com conclusão prevista para 2023, para além de várias moradias fora do plano que ainda podem ser redesenhadas para se adaptarem às suas necessidades pessoais e ao seu orçamento. Localizada a uma curta distância a pé de todas as comodidades, esta é uma casa urbana moderna a não perder. TAVIRA Situada em ambos os lados do sinuoso Rio Gilão e carinhosamente conhecida como "A Veneza do...

AMI: 17591 | Rua de Santo Estevão 25A, 8800-386,

Tel: +351 281 323 876 | Email: info@compasspropertysales.com

Powered by CASAFARI CRM

COMPASS
PROPERTY SALES

Tel:

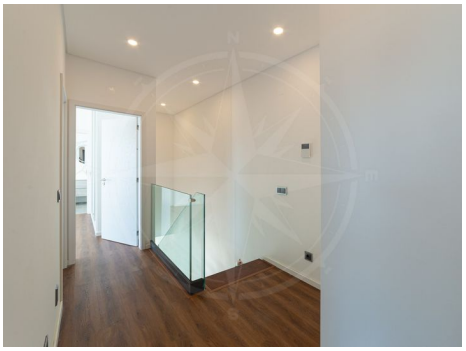
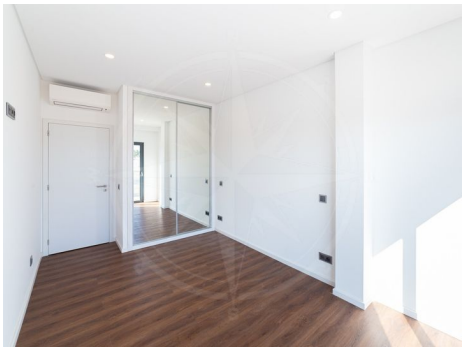

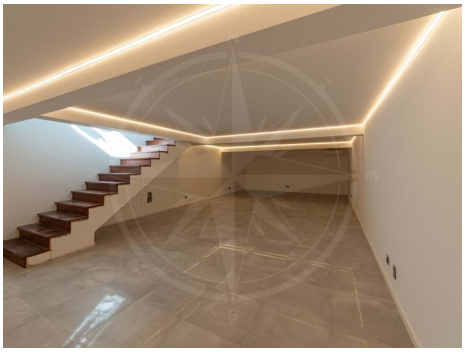

Características gerais

- Roupeiros
- Cozinha equipada
- Piscina
- Aquecimento solar
- Terreno vedado
- Orientação solar: Sul
- Terraço
- Ano construção: 2024
- Vista: Vista mar
- Estores eléctricos
- Água da rede
- Ar condicionado
- Chão flutuante
- Proximidade: Praia, Zona comercial, Restaurantes, Cidade
- Lareira com recuperador de calor
- Certificação energética: A
- Localização sossegada
- Garagem
- Cave
- Vidros duplos
- Portão de garagem eléctrico