MARCELA
Real Estate
AMI 1538

30 Anos Years

# LÄNDLICHES GRUNDSTÜCK MIT RUINE ZU VERKAUFEN IN ODIAXERE, LAGOS

**Odiáxere**

0 | 0 | 221 m² | 29569 m²

N/A
CLASSE ENERGÉTICA

**180 000 €**

Ref. RC236

## Allgemein

Baujahr : antes 1951
Blick:
Energie ausweis:
Orientação solar:

## Innenbereich

## Außenbereich

In der Nähe befinden sich:

# LÄNDLICHES GRUNDSTÜCK MIT RUINE ZU VERKAUFEN IN ODIAXERE, LAGOS

**Odiáxere**

## Detaillierte Beschreibung

Eigenschaften des Grundstücks:

Gesamtfläche: 29.569 m²
Ruine: Ca. 221 m²
Lage: Odiáxere, Lagos (nur 15 Minuten mit dem Auto vom Zentrum von Lagos und seinen schönen Stränden entfernt)
Wasserquelle: Brunnen zur Wasserentnahme
Trinkwassernetz: nächster Anschluss-punkt in 1.070 Metern Entfernung
Abwasser: Es ist nicht möglich, an das öffentliche Abwassersystem anzuschließen; ein Septiksystem wird erforderlich sein.
Über Odiáxere: Odiáxere ist ein charmantes Dorf in der Gemeinde Lagos, im westlichen Algarve, umgeben von beeindruckender natürlicher Schönheit. Die Region zeichnet sich durch ihre Nähe zum Bravura-Staudamm aus, einem hervorragenden Ort für Sport und Freizeit, sowie zum atemberaubenden Ria de Alvor, einem geschützten Gebiet mit wunderschönen Landschaften und einer reichen Biodiversität.

Investitionsmöglichkeit: Dieses Grundstück bietet eine einzigartige Gelegenheit für diejenigen, die ihr Zuhause auf dem Land bauen möchten, aber dennoch in der Nähe von allem sind, was sie brauchen. Die Lage bietet Ruhe, aber mit einfachem Zugang zu allen Annehmlichkeiten in Odiáxere, wie Restaurants, Geschäften, Apotheken und anderen Dienstleistungen.

Erreichbarkeit:

Das Grundstück ist nur 5 Minuten mit dem Auto vom Zentrum von Odiáxere entfernt
Der Flughafen Faro ist weniger als eine Stunde entfernt über die Autobahn A22
Meia Praia, das historische Zentrum von Lagos und die Ria de Alvor sind alle etwa 15 Minuten mit dem Auto entfernt
Traumgelegenheit: Wenn Sie bereit sind, den nächsten Schritt beim Bau Ihres idealen Hauses zu gehen, ist dies die Gelegenheit, auf die Sie gewartet haben. Mit diesem Grundstück können Sie Ihr Zuhause in einer ruhigen Umgebung schaffen, umgeben von Natur, aber dennoch in der Nähe aller wichtigen Annehmlichkeiten.

Denken Sie daran, Ihr Traumhaus zu bauen beginnt hier. Vereinbaren Sie einen Besichtigungstermin und verpassen Sie diese Gelegenheit nicht!

REF: RC236

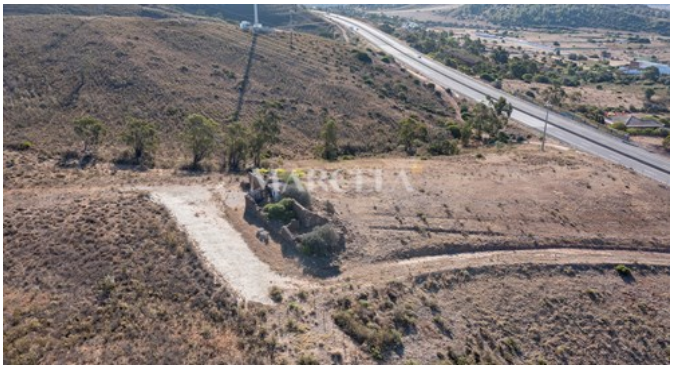


**Um eine Besichtigung zu vereinbaren, kontaktieren Sie bitte:**

info@marcela.pt | (+351) 282 788 977

**www.marcela.pt**

**@marcelapropriedades**

**@marcelaproperties**

**Um eine Besichtigung zu vereinbaren, kontaktieren Sie bitte:**

info@marcela.pt | (+351) 282 788 977

**www.marcela.pt**

**@marcelapropriedades**

**@marcelaproperties**