MARCELA
Real Estate
AMI 1538

30 Anos Years

VILLA DE 3 CHAMBRES À SAGRES

Sagres

3 | 3 | 184 m² | 441 m²

CLASSE ENERGÉTICA B⁻

800 000 €

Ref. C3262-T3

Général

Année de construction: 2010
Vue:
Double vitrage
Courte distance à pied de la plage
Gymnase

Certification énergétique:
Balcon

Intérieur

Chauffage
Air-conditionner
Armoires encastrées
Cheminée

Extérieur

Piscine
Proximité:
Jardins
Piscine Chauffée

VILLA DE 3 CHAMBRES À SAGRES

Sagres

Description détaillée

Excellente maison d´architecture contemporaine et dans un excellent emplacement et à proximité de toutes les installations du complexe.

La villa se compose de 2 étages dans lesquels le rez-de-chaussée se compose d´un espace ouvert, 1 chambre et 1 salle de bain. Le 1er étage se compose de 2 chambres et 2 salles de bains (2 en-suite) et une terrasse. La propriété a également une cuisine équipée, air conditionné, double vitrage, chauffage par le sol, planchers flottants dans les chambres et des panneaux solaires pour le chauffage de l´eau.

Piscine privée, jardin et place de parking commune.

L´utilisation gratuite des piscines du complexe.

Surface: 138m2 Terrasse: 46m2. Construction: 2010

Disponible pour faire des location à revenu fixe.

Le village de Sagres est situé dans la partie occidentale de l'Algarve, une région aux paysages magnifiques, aux falaises et aux plages dorées pour le surf, entourée par l'un des parcs naturels les plus pittoresques du Portugal - le Parque Natural do Sudoeste Alentejano e Costa Vicentina, considéré comme l'une des zones les mieux préservées de la côte européenne.

REF: C3262-T3

Pour organiser une visite, veuillez contacter:

info@marcela.pt | (+351) 282 788 977

www.marcela.pt

@marcelapropriedades

@marcelaproperties

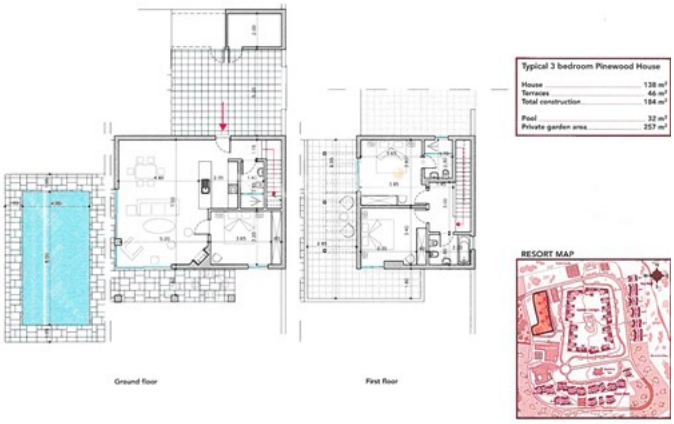

Pour organiser une visite, veuillez contacter:

info@marcela.pt | (+351) 282 788 977

www.marcela.pt

@marcelapropriedades

@marcelaproperties