João Fernandes-Rodrigues

Tel: 00351 935 92 40 05

joaorodrigues@i-veo.com

275 000 € | Ref. IV7 | Chaves

3	3	✖	0 m²	1698,35 m²	✔	2022

Apresento-lhe esta moradia geminada em fase de construção, localizada a apenas 5 minutos da cidade e com acesso a autoestrada. Esta moradia oferece-lhe todo o conforto e espaço que procura para a sua família. Ela é composta por uma cave com garagem para dois carros. Um rés-do-chão com uma cozinha ampla e equipada, uma lavandaria, um escritório e um WC de serviço . Uma sala de estar com mais 30m2 onde poderá conviver e saborear os produtos locais que esta aldeia acolhedora lhe oferece . No primeiro andar, encontrará três quartos, sendo um deles uma suíte com closet e mais uma casa de banho completa. Terá também a oportunidade de escolher alguns matérias. Portas e janelas em alumínio com vidro duplo e rotura térmica. No jardim poderá relaxar admirando as vistas magnificas!!! Não perca esta oportunidade única de adquirir a sua casa de sonho!! Agende a sua visita !

João Fernandes-Rodrigues

Tel: 00351 935 92 40 05

joaorodrigues@i-veo.com

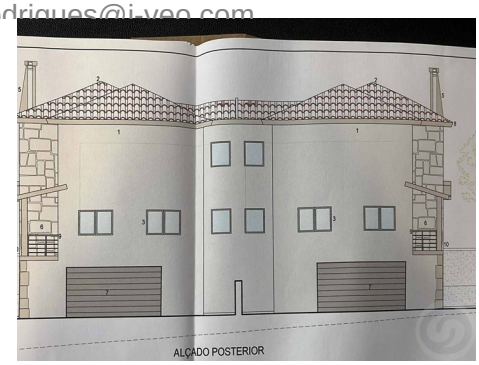

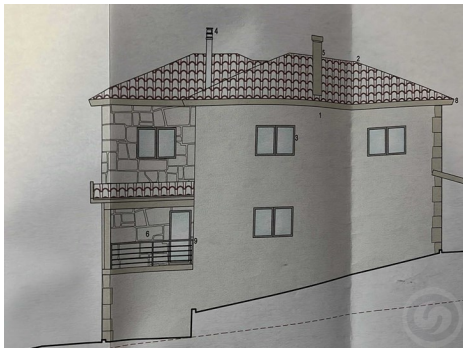

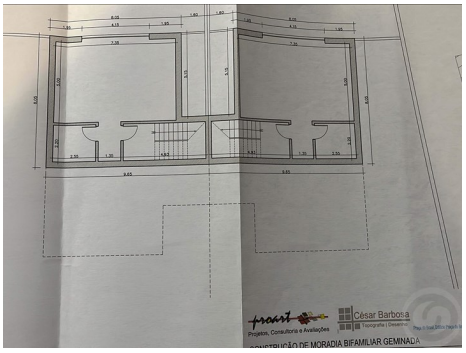

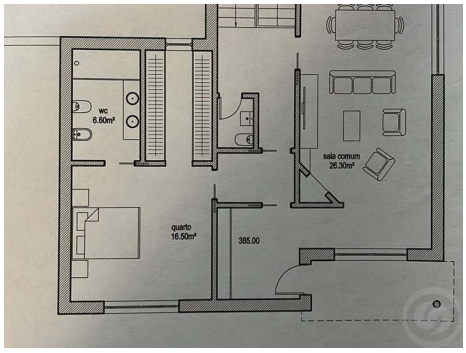

Características gerais

I-VEO
SYNERGY REAL ESTATE

João Fernandes-Rodrigues

Tel: 00351 935 92 40 05

joaorodrigues@i-veo.com

- Roupeiros
- Cozinha equipada
- Jardim
- Proximidade: Restaurantes, Cidade, Campo, Transportes Públicos, Escolas
- Pisos: 2
- Espaço de estacionamento duplo
- Visualizações: Vista campo , Vista montanha, Vista jardim, Vista urbanização
- Estores eléctricos
- Portões eléctricos
- Esgotos municipais
- Localização sossegada
- Terreno vedado
- Certificação energética: Em curso
- Água da rede
- Garagem
- Chão aquecido
- Closet
- Tipo de jardim: Horta comunitária
- Ano construção: 2022
- Lavanderia
- Arrecadação
- Vidros duplos
- Portão de garagem eléctrico
- Despensa
- Cozinha
- Área de estacionamento
- Vistas panorâmicas
- Orientação solar: Norte, Sul
- Varanda
- Nº estacionamentos: 2