FINE & COUNTRY

Tel:
algarve@fineandcountry.com

**1 600 000 € | Ref. FC851VCZ | Lagoa**

| 3 | 4 | ✔ | 182,75 m² | 8322 m² | ✔ | 1951 |
|---|---|---|---|---|---|---|

A propriedade fica localizada a curta distância de automóvel da pitoresca praia da Praia da Marinha, ou a 15 minutos a pé , com fácil acesso a Carvoeiro, Lagoa e à Escola Internacional de Porches. Metade da casa é o edifício original que é anterior a 1951 e foi maravilhosamente renovada, mantendo muito do caráter e charme original. Nesta parte da casa há 1 quarto de casal en-suite e mais 2 quartos em mezzanine, uma casa de banho, espaço de escritório, casa de banho de serviço e sala de jantar que leva à cozinha com chaminé antiga original. Pode desfrutar de vista mar a partir do rés-do-chão e terraço. O arquitecto teve grande cuidado na criação da nova parte do imóvel, mantendo o charme do edifício original com lareira aberta e portas e janelas de madeira que se abrem para o terraço e zona de BBQ. A partir daqui vamos para o primeiro andar com o quarto principal en-suite e magnífica vista mar através de portas que se abrem para uma pequena varanda. A propriedade possui piscina redonda rodeada por árvores maduras criando uma atmosfera relaxante e romântica. Encontra-se totalmente vedada com terren...

**AMI: 9767 | Rua do Barranco, Bloco V/VI Loja 62, Carvoeiro, 8400 - 508,**

**Tel: +351 282 354 140 | Email: algarveleads@fineandcountry.com**

Tel:
algarve@fineandcountry.com

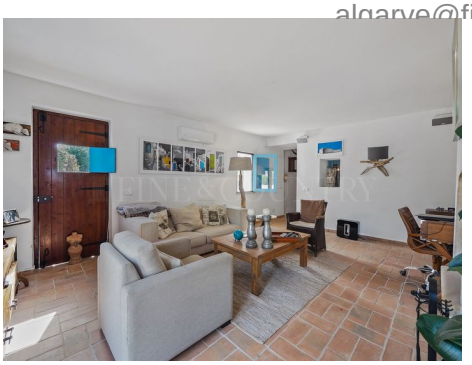

- Ar condicionado
- Jardim
- Tipo de piscina: Privada
- Cave
- Certificação energética: D
- Garagem
- Arrecadação / despensa
- Lavandaria
- Barbecue
- Chão aquecido
- Sistema solar
- Terreno vedado
- Piscina
- Proximidade: Praia, Campo golfe
- Ano de construção: 1951
- Completamente vedado
- Localização tranquila
- Terraço
- Vistas: Vista mar, Vista campo
- Lareira
- Aquecimento solar